

Allgäu®



Das Honigdorf im Allgäu

Seeg

# Honigdorf Magazin

*Euer Magazin für Urlaub und Freizeit in und um Seeg*



Schwaltenweiher  
© TI Seeg - S. Thiel

Honigdorf u. Erlebnisimkerei Seeg  
Freizeitipps in Seeg  
Gastronomie  
Wandern u. Radfahren  
Wintersport  
Besuch der Königsschlösser

Ausflugstipps in der Region  
Wissenswertes von A - Z  
Veranstaltungen  
Findet Eure Unterkunft  
uvm.



# Inhaltsverzeichnis

Honigdorf Seeg	4	Euer Schlösser-Besuch	50
Erlebnisimkerei Seeg	6	Museum der bayer. Könige	52
Bienen-Erlebnispfad	8	Festspielhaus Neuschwanstein	53
Bienchenspielplatz	10	Kunst und Kultur	54
Minigolfanlage Seeg	11	Seen und Gewässer	56
Rokokokirche Sankt Ulrich	12	Wasserspaß	57
Heimatmuseum Seeg	14	Forggensee-Schiffahrt	58
Seeger Motte	15	Königliche Kristall Therme	59
Moorigami Moorerlebnis	16	Sport und Action	60
GPS-Bienchen-Versteck	17	AlpspitzCOASTER, -KICK, -SPLASH	62
Wandern in Seeg	20	Alpsee Bergwelt	63
Bergbahnen, Hütten u. Guides	23	Draußen aktiv und Natur	64
Radfahren und Biken in Seeg	26	Familie und Tiere	65
Mountainbiken und mehr	29	Floßfahrt auf dem Lech	66
Ladestationen, Parks u. Tracks	30	Walderlebniszentrum Füssen	67
Sport Zubehör, Verleih u. Shops	31	Waldbrand Destillerie	68
Winter in Seeg	34	Sennerei Lehern	69
Winterwandern, Rodeln, Eislaufen	35	Burgenregion Allgäu-Außerfern	70
Loipen	36	Burgenwelt Ehrenberg	71
Bergbahnen, Skilifte u. -Schulen	37	Urlaub mit Hund	74
Betriebe in Seeg	40	Unsere Veranstaltungen	75
Gastronomie in Seeg	42	Unsere Gästekarten	76
Essen und Trinken	44	allgäumobil und allgäuWLAN	77
Regionale Genussbetriebe	45	Regionale Kaufkarten	78
Einkaufen und Versorgung	46	Allgäuweite Kaufkarten	79
Verschiedenes	47	Wissenswertes von A-Z	80
Schloss Neuschwanstein	48	Eure Anreise zu uns	82
Schloss Hohenschwangau	49	Findet Eure Unterkunft	83

# Honigdorf Seeg



## Tradition seit einem Jahrhundert

### Warum bezeichnet man Seeg als das "Honigdorf" im Allgäu?

Einer der Gründe dafür ist die über 100-jährige Imkereitradition des Ortes. Den Grundstein hierfür legte der frühere Seeger Pfarrer Franz Josef Kolmsperger. Dieser gründete kurz nach seinem Amtsantritt in 1902 den Obstbau- und Bienenzuchtverein in Seeg.

In 1933 wurde der Verein dann in zwei separate Vereine aufgeteilt: den Obst- und Gartenbauverein (*heute: Blumenfreunde Seeg*) und den Bienenzuchtverein Seeg.

Der Seeger Bienenzuchtverein war lange Zeit einer der stärksten im ganzen Landkreis. Im Laufe der Zeit schlossen sich ihm auch die Bienenzucht- und Imkervereine der Nachbargemeinden (*Rückholz, Lengenwang u. Wald*) an, sodass der Verein heute noch 55 aktive Imker mit insgesamt ca. 570 Bienenvölkern zählt.

## Auf dem Weg zum Honigdorf

Neben der langen Imkereitradition trugen auch infrastrukturelle Umstände zum heutigen "Honigdorf" bei: Nach Fertigstellung des Erweiterungsbaus der Autobahn A7 an Seeg vorbei, sank im Ort die Nachfrage der Gäste, denn der einstige Durchgangsverkehr nahm immer weiter ab.

Für den Seeger Tourismusverein ein Grund zu Handeln. Gemeinsam mit ein paar lokalen Imkern entwickelte dieser im Jahr 2009 die Idee, die langjährige



Imkereitradition als Grundlage für die neue Tourismusstrategie des Ortes zu nutzen und die Themen Biene, Imkerei und Honig zum Alleinstellungsmerkmal für Seeg zu machen.

## Geburtsstunde der Erlebnisimkerei

Zum damaligen Zeitpunkt gab es in Seeg bereits zahlreiche Einzelprojekte rund um das Thema Biene. Daneben sollten drei große neue Projekte in diesem Zuge entstehen: eine Schäumkerei mit Verkaufs- und Lehrraum, ein Lehrpfad sowie ein Kinderspielplatz. Alle drei Projekte sollten die Themen Biene, Honig und Imkerei in den Fokus rücken.

Und so kam es dann auch:

Dank finanzieller Unterstützung durch die beantragte LEADER-Förderung sowie unzähligen Stunden ehrenamtlicher Arbeit, konnte die Erlebnisimkerei Seeg am 13. Juli 2013 zum ersten Mal ihre Türen öffnen. Seither erfahren Besucher hier alles über die Welt der Bienen und die Arbeit des Imkers.

## Honigdorf: Unsere Mission

Die Mission hinter unserem Honigdorf ist es, Einheimischen, Gästen und Besuchern ein möglichst umfassendes Wissen über das Wunderwerk Biene zu vermitteln. Daneben möchten wir aufzeigen, wie wichtig die Bienen sowie alle bestäubenden Insekten für uns Menschen, unsere Umwelt und vor allem auch für unsere Zukunft sind.

[www.seeg.de/honigdorf](http://www.seeg.de/honigdorf)





## Erlebnisimkerei Seeg

### Das erwartet Euch

Die Erlebnisimkerei ist das Herzstück unseres Honigdorfs Seeg und Heimat für über 800.000 Bienchen.

Hier könnt Ihr unsere beiden Honigbienen **Seebiene** und **Seebastian** auf eine spannende Reise in ihre honiggelbe Welt begleiten. Dabei erfahrt Ihr jede Menge Wissenswertes über ihr Leben, ihre Arbeit, die verschiedenen Bienen-Produkte sowie die Arbeiten eines Imkers.



### Räumlichkeiten

- **Bienen-Raum:** Anatomie, Leben und Arbeiten der Bienen
- **Lebens-Raum:** Bedeutung der Bienen für uns Menschen und für unsere Natur
- **Bienen-Haus:** Schaubienenhaus mit begehbarem Bienenstock  
*(Während der Bienen-Winterruhe geschlossen!)*
- **Imker-Raum:** Arbeiten und Arbeitsgeräte des Imkers
- **Bienen-Laden:** Bienen-Produkte wie Honig, Propolis, Gelée Royale, Bienengift, Bienenwachs uvm.

### Plane Deinen Besuch:

Seit 2025 hat die Erlebnisimkerei **ganzjährig geöffnet**. Dank des **neuen Ausstellungskonzeptes** könnt Ihr sie nun während der Öffnungszeiten **jederzeit selbstständig erkunden**.

### Führungen

Alternativ könnt Ihr unsere Erlebnisimkerei auch im Rahmen einer Führung besuchen. Angeboten werden:

- **Allgemeine Führungen**
- **Familienführungen mit Basteln**
- **Sonderführungen:**  
*(außerhalb der Öffnungszeiten; teilw. auf Anfrage!)*
  - Themenführungen (z. B. "Mit der Imkerin ins Bienen-Haus" ...)
  - Exklusive Privatführungen *(bis 8 Pers.)*
  - Für Gruppen, Busgruppen, Firmen und Vereine *(ab 15 Pers.)*
  - Für Kindergärten, Grundschulen u. weiterführende Schulen *(ab 15 Pers.)*
  - Kindergeburtstage *(bis 15 Pers.)*

### Öffnungszeiten und Preise

Alle Öffnungszeiten und Eintrittspreise für die Erlebnisimkerei sowie alle weiteren Infos rund um unsere Führungen findet Ihr unter:



[www.seeg.de/erlebnisimkerei](http://www.seeg.de/erlebnisimkerei)



### Wichtige Hinweise:

#### Parken:

Parkplatz an der Nesselwanger Straße (Holzlagerplatz; ca. 250 m) oder bei der Pfarrkirche St. Ulrich (ca. 350 m).

#### Eingang:

Auf der Nordseite des Gebäudes bei der großen Sonnenblume.

#### Bienen-Haus und Bienen-Garten:

Befinden sich hinter dem Gebäude und sind über einen kurzen Fußweg erreichbar *(im Freien; ca. 50 m)*.

### Jährlich im Juli: "SUMMERFEST"

#### Tag der offenen Tür von Erlebnisimkerei u. Heimatmuseum

- Schauschleudern, Schaumkern, Apitherapie-Vorträge, uvm.
- Trad. Handwerksvorführungen
- Kinder- u. Rahmenprogramm
- Leckere Speisen u. Getränke

[www.seeg.de/summerfest](http://www.seeg.de/summerfest)

### Kontakt

Hauptstr. 66 | 87637 Seeg  
+49 (0)8364/ 62 838 -4700 oder -4721  
[info@seeg.de](mailto:info@seeg.de) | [erlebnisimkerei@seeg.de](mailto:erlebnisimkerei@seeg.de)  
[www.seeg.de/erlebnisimkerei](http://www.seeg.de/erlebnisimkerei)





## Bienen-Erlebnispfad

Der Bienen-Erlebnispfad schlängelt sich einmal quer durch Seegs grüne Mitte, den sogenannten Dorfanger.

Der Pfad besteht aus zahlreichen informativen und interaktiven Stationen, an denen Ihr viele spannende Dinge über die Bienen erfahren könnt: welche Arten es gibt, wie sie leben, arbeiten und miteinander kommunizieren und wie sie mit ihrer Arbeit zur Bestäubung der Bäume und Pflanzen beitragen.

An einer der Stationen könnt Ihr unter Beweis stellen, ob Ihr genauso stark seid wie eine Biene, an einer anderen, ob Ihr genauso schnell rennen könnt, wie eine Biene fliegen kann.

Der Bienen-Erlebnispfad ist ganzjährig geöffnet. Er ist jederzeit frei zugänglich und selbstständig begehbar.

Der Pfad ist größtenteils asphaltiert, so dass man ihn auch gut mit Kinderwagen o. Ä. befahren kann.

### Startpunkt

Als Startpunkt empfehlen wir Euch die Übersichtstafel an der Erlebnisimkerei (Nr.: 0) oder Station 1 (Eingang Dorfanger, ggü. Elektro Langhof).

Ihr könnt aber auch von allen anderen Stationen aus beginnen.



## Die Stationen

0. Übersichtspläne Erlebnisimkerei und Tourist-Info / Rathaus
1. Biene und Blumen, Heilpflanzen und Medizin
2. Biene und Leistung
3. Laufstrecke: Schnell wie eine Biene
4. Bientänze
5. Bienenarten und Bienen-Bandolino
6. Das Leben einer Biene
7. Biene und Wasser
8. Trachtkalender
9. Biene und Streuobstwiese
10. Salbei Blütenbestäubung
11. Bestäubungsleistungsmaschine
12. Insekten- und Wildbienenhotel
13. Bienen, Energie und Umwelt
14. Biene und Literatur
15. Biene und Honig
16. Biene und Technik
17. Biene, Licht und Farben und Bienen-Memo

[www.seeg.de/bienen-erlebnispfad](http://www.seeg.de/bienen-erlebnispfad)





## Bienchenspielplatz

Der Bienchenspielplatz liegt am Bienen-Erlebnispfad, neben der Minigolfanlage.

In dessen Zentrum steht ein großes Klettergerüst, das jede Menge Platz zum Spielen, Toben und Klettern bietet.

Auf der Seilbahnruutsche könnt Ihr schnell wie eine Biene durch die Lüfte sausen, während die Bienenwippe, das Bienenkarussell und die Schaukeln Euren Gleichgewichtssinn auf die Probe stellen.

Auf dem Kletter-Aussichtsturm seid Ihr die Ersten, die sehen, wenn feindliche Bienen im Anflug sind.

Wer es lieber etwas ruhiger mag, kann im großen, wabenförmigen Sandkasten tolle Bienenkörbe oder -Burgen bauen.

[www.seeg.de/  
bienchenspielplatz](http://www.seeg.de/bienchenspielplatz)



### Unser Tipp

Der Bienchenspielplatz, der Bienen-Erlebnispfad und die Minigolfanlage liegen direkt nebeneinander und lassen sich bei Eurem Besuch prima miteinander verbinden.

## Minigolfanlage Seeg

Die Minigolfanlage liegt am Rand des Dorfangers, direkt neben dem Bienchenspielplatz und grenzt damit auch an den Bienen-Erlebnispfad an.

Sie ist eine der wenigen Turnier-Minigolf-Anlagen im Allgäu und mit ihren 18 gepflegten und regelmäßig sanierten Bahnen nicht nur für Hobby-Minigolfer, sondern auch für Profi-Spieler stets eine echte Herausforderung.

Zur Anlage gehört ein kleiner Kiosk mit gemütlichem Biergarten. Hier gibt es neben Eis und kühlen Getränken auch Kaffee und leckeren Kuchen.

### Öffnungszeiten und Preise

Anlage geöffnet: April bis Oktober

Spielbetrieb nur bei geeigneter, trockener Witterung!

Detaillierte Öffnungszeiten u. Preise:  
[www.seeg.de/minigolfanlage](http://www.seeg.de/minigolfanlage)

Senkeleweg 13 | 87637 Seeg  
+49(0)8364/ 62 838 -4730



[www.seeg.de/  
minigolfanlage](http://www.seeg.de/minigolfanlage)



# Rokokokirche Sankt Ulrich



Innenansicht Rokokokirche St. Ulrich  
© TI Seeg - ST

Die Pfarrkirche St. Ulrich ist ein wahres Kleinod und eine der bedeutendsten Rokokokirchen in Bayern. Ihre Ähnlichkeit zur berühmten Wallfahrtskirche Wies bei Steingaden hat ihr den Spitznamen „kleine Wies“ eingebracht.

St. Ulrich wurde vom berühmten Baumeister Johann Jakob Herkomer entworfen, dessen Vater und Großvater beide aus Seeg stammten. Herkomer, der auch die Kirche St. Mang in Füssen erbaute, war außerdem der Lehrmeister von Dominikus Zimmermann, dem Erbauer der Wieskirche.

Im Kirchenraum zeigt sich das Rokoko-Zeitalter von seiner schönsten Seite: Erstklassige Künstler schufen hier ein Gesamtkunstwerk aus herausragenden Fresken und Altarbildern - darunter Johann Baptist Enderle und Balthasar Riepp, deren Fresken unterhalb der Orgelempore noch aus dem Ende des 17. Jahrhunderts stammen.

An den Altären finden sich überlebensgroße Figuren von Ignaz Buder, imposante Stuckarbeiten von Andreas Henkel sowie der Taufsteindeckel von Peter Heel.

Sämtliche Flächen der Kirche sind mit kunstvollen Rocaille-Ornamenten verziert und schaffen gemeinsam mit den Altären eine Einheit zwischen Architektur und Innenausstattung, die den Betrachter dem Himmel ein Stück näher bringen sollen.

[www.seeg.de/kirche](http://www.seeg.de/kirche)



## Terrassenfriedhof

Auch der Friedhof ist eine Besonderheit: Es handelt sich hierbei um einen sog. Terrassenfriedhof, da er terrassenförmig in den Hang gebaut ist. Er gilt als eine der schönsten Friedhofsanlagen im Allgäu und hat vor einigen Jahren sogar eine Auszeichnung erhalten.

## Kirchenführungen

Infos und Termine:  
[www.seeg.de/veranstaltungen](http://www.seeg.de/veranstaltungen)

Kirchplatz 3 | 87637 Seeg  
+49 (0)8364/272 | [pg.seeg@bistum-augsburg.de](mailto:pg.seeg@bistum-augsburg.de)  
[www.pg-seeg.de/pfarrkirche-st-ulrich-in-seeg/](http://www.pg-seeg.de/pfarrkirche-st-ulrich-in-seeg/)



Außenansicht St. Ulrich  
© TI Seeg - ST

# Heimatismuseum Seeg



Auf den knapp 800 m<sup>2</sup> Ausstellungsfläche taucht Ihr im Seeger Heimatmuseum ein, in das Leben und Arbeiten in Seeg und der Region in den vergangenen Jahrhunderten.

Highlights der Ausstellung sind u. a. eine handgefertigte Feuerwehrspritze aus 1824, ein altes Kirchturmuhwerk (gefertigt von den Seeger Turmuhrenbauern Barnsteiner) sowie mehrere Kirchturmfenster, die bereits 1942 aus der Pfarrkirche St. Ulrich ausgebaut und umfassend restauriert wurden.

Daneben sind hier die Rennskier der Skirennläuferinnen Maria und Irene Epple ausgestellt. Die beiden "Epple-Schwester" stammen gebürtig aus Seeg und haben am Seeger Skilift ihre erfolgreichen Ski-Karrieren gestartet.

In der Ausstellung findet Ihr auch eine alte Schulstube, Ausstellungsstücke aus der Milch- und Landwirtschaft, der ländlichen Hauswirtschaft, der Flachs- und Handseilerei und des Schusterhandwerks.

## Öffnungszeiten u. Führungen

Von Ostern bis Oktober geöffnet.

Öffnungszeiten u. weitere Infos:  
[www.seeg.de/heimatismuseum](http://www.seeg.de/heimatismuseum)

**Führungen:** Auf Anfrage  
(Infos: Tourist-Info Seeg)



Hauptstr. 66 | 87637 Seeg

[www.seeg.de/  
heimatismuseum](http://www.seeg.de/heimatismuseum)



# Seeger Motte



Im hohen Mittelalter waren die beiden Brüder Suuiker de Seekka und Gerboldus de Seekke die Herren von Seeg.

Auf ihrem Eigenbesitz (= *Allod*), erbauten sie sich eine stattliche, zeitgemäße Holz- und Erdhügelburg, eine sog. Motte.

Die Motte stand früher innerhalb von Wassergräben, die an zwei Seiten seeartig aufgestaut waren. Die leicht erhöhte Vorburg lag südöstlich des Burghügels (25 m Gipfeldurchmesser u. 8,5 m Höhe).

Der einstige Holzturm, der dort oben stand, wurde wohl im 13./14. Jahrhundert durch einen kleinen Steinturm ersetzt, der hohe Holzaufbauten trug.

Dank aufwendiger Instandsetzungsmaßnahmen zählt die Motte heute zu den anschaulichsten und besterhalte-

nen Exemplaren der Burggattung Motte in ganz Deutschland.

Auch wenn sich die Motte heute komplett in Privatbesitz befindet, lohnt sich ein Ausflug in den Ortsteil Burk, um die einstige mittelalterliche Anlage von außen zu besichtigen.

[www.seeg.de/seeger-motte](http://www.seeg.de/seeger-motte)



## Burgenregion Allgäu-Außerfern

Mit der Motte ist die Gemeinde Seeg Teil der Burgenregion Allgäu-Außerfern. Weitere Infos dazu findet Ihr auf Seite 70 und unter:  
[www.burgenregion.de](http://www.burgenregion.de)

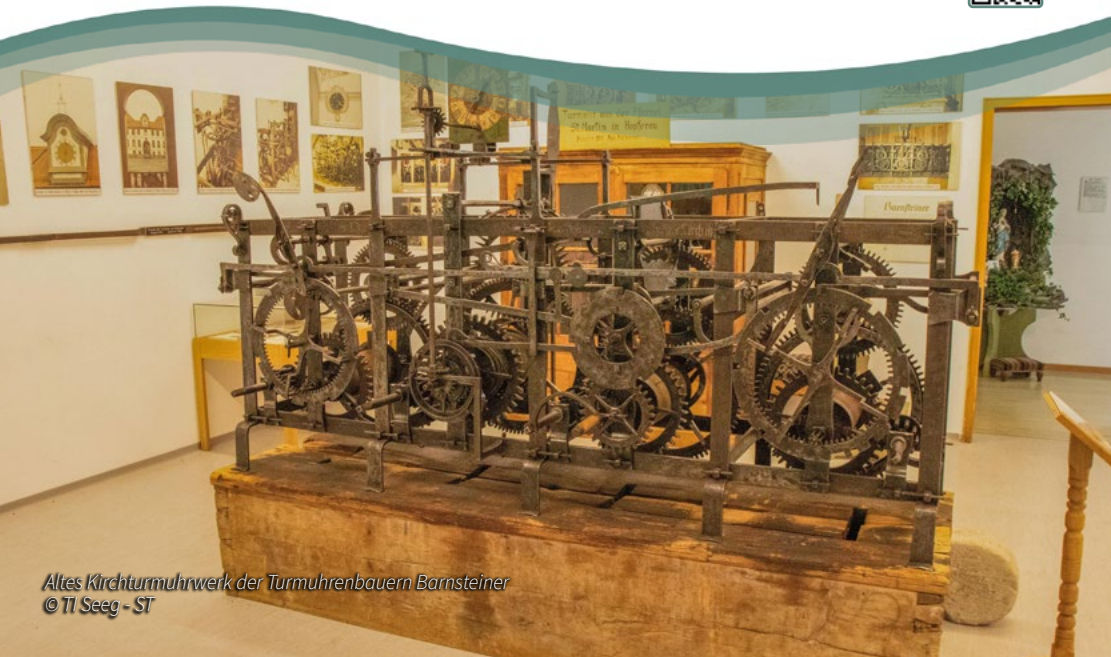

Altes Kirchturmuhwerk der Turmuhrenbauern Barnsteiner  
© TI Seeg - ST



## Moorigami Moorerlebnis

Die Gemeinde Seeg ist Teil der Allgäuer Moorallianz, einem Naturschutz-Großprojekt, das sich um den Schutz und Erhalt der Biodiversität in den Allgäuer Moorlandschaften kümmert.

Um die Menschen über das Thema Moor aufzuklären, wurden in der Region verschiedene Moor-Projekte umgesetzt.

In und um Seeg wurden dabei - ausgehend von der Idee einer gefalteten Wanderkarte - unter dem Titel "Moorigami" mehrere Skulpturen in die Landschaft „gefaltet“. Diese erläutern verschiedene Aspekte rund um das Thema Moor.

Die Moorigami-Touren könnt Ihr entweder mit dem Rad oder zu Fuß erkunden.

Mehr Infos unter: [www.moorallianz.de](http://www.moorallianz.de)



allgäuer moorallianz  
.....



### Moorigami-Touren

Idealer Informations- u. Ausgangspunkt: "Moor-"**Bahnhof Seeg**

#### Radweg Lobachschleifen

Idyllischer Radweg, vorbei an Streuwiesen, Mooren und dem natürlichen Fluss der Lobach; verbindet die Bahnhöfe Seeg und Lengenwang.

#### 5-(Moor)Seen-Wanderung

Abwechslungsreicher Weg über grüne, saftige Wiesen, durch Wälder und vorbei an den Seeger Seen.

#### Wiesleutener-Moos-Runde

Wanderweg durch stille Moorwiesen und kühlen Wald. Ideal für einen (Fahrrad-) Ausflug mit Kindern.

Detaillierte Tourenbeschreibungen findet Ihr auf den Seiten 21 und 27.

[www.seeg.de/moorigami](http://www.seeg.de/moorigami)



## GPS-Bienchen-Versteck



Hier stanzen:

Unser frecher kleiner Drohn Sebastian hat in ganz Seeg kleine Verstecke eingerichtet. Leider kann er sich nicht mehr daran erinnern, wo genau sich diese befinden... Könnt Ihr ihm und Seebiene helfen, die Verstecke wieder zu finden?

Dazu benötigt Ihr ein Smartphone oder ein GPS-Gerät (*ausleihbar in der Tourist-Information*). In der Spalte rechts findet Ihr die **Koordinaten**, die Euch zu den einzelnen Verstecken führen.

Die Ziffern nach der **hellgrünen Eins (1)** sind zur Eingabe in das **GPS-Gerät**. Sie geben die Lage der Verstecke in **Grad und Minuten** an.

Nach der **dunkelgrünen Zwei (2)** findet Ihr die Koordinaten (**Dezimalgrad**) für die Navigation mit dem **Smartphone** via **Google Maps**.

An jedem Versteck ist eine **Stanzzange** angebracht. Mit dieser könnt Ihr die zugehörigen Stanzsymbole in der rechten Spalte ausstanzen.

Habt Ihr ein oder mehrere Verstecke gefunden, wartet anschließend eine kleine Belohnung zur Abholung in der Tourist-Information auf Euch.

#### Hinweise:

Die Streckenlängen sind immer auf dem kürzesten Weg gemessen. Ausgangspunkt ist dabei immer die Tourist-Information Seeg. Bitte bleibt immer auf markierten Wegen. Die Verstecke befinden sich immer in nächster Nähe zu einem Wanderweg oder Aussichtspunkt!

**1. Sebastians Grotte**  
1,7 km ab Tourist-Information  
2,3 km zw. Versteck 1 u. 2  
(1) N 47° 39.264, E 10° 37.624  
(2) N 47.6544, E 10.627067

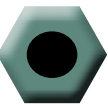

**2. Sebastians Aussicht auf Seeg**  
1,7 km ab Tourist-Information  
2 km zw. Versteck 2 u. 3  
(1) N 47° 39.726, E 10° 36.897  
(2) N 47.6621, E 10.61495



**3. Sebastians große Glocke**  
2 km ab Tourist-Information  
2,3 km zw. Versteck 3 u. 4  
(1) N 47° 40.098, E 10° 36.198  
(2) N 47.6683, E 10.6033



**4. Sebastians Moor- u. Seeblick**  
1,7 km ab Tourist-Information  
1,8 km zw. Versteck 4 u. 5  
(1) N 47° 39.696, E 10° 35.647  
(2) N 47.6616, E 10.594117



**5. Sebastians Badeplatz**  
2,5 km ab Tourist-Information  
2,5 km zw. Versteck 5 u. 6  
(1) N 47° 39.134, E 10° 34.729  
(2) N 47.652233, E 10.578817



**6. Sebastians Bergblick**  
1,3 km ab Tourist-Information  
3 km zw. Versteck 6 u. 1  
(1) N 47° 38.889, E 10° 35.864  
(2) N 47.64815, E 10.597733



[www.seeg.de/geocaching](http://www.seeg.de/geocaching)







## Wandern in Seeg

Saftig grüne Wiesen, sanfte Hügel, blau glitzernde Seen sowie kühle Wälder - all das erwartet Euch beim Wandern in und um Seeg. Dabei stets mit dabei: das markante Bergpanorama der Alpen am Horizont.

Neben zahlreichen gut ausgebauten Wander- und Spazierwegen, erwarten Euch in unserem Luftkurort Seeg mehr als 144 km zertifizierte Terrainkurwege (= therapeutische Wander- und Spazierwege in Heilklimaten).

Wem das noch nicht ausreicht, der kann sich bei einer der 32 ausgewiesenen Ortsrouten mit ihren Tages- oder Halb-

tagestouren verausgaben. Diese erstrecken sich über den gesamten Landkreis.

Daneben gibt es drei große Schlosspark Etappenwege, auf denen Ihr den ganzen Landkreis - Etappe für Etappe - erwandern könnt. Einer dieser Wege ist die Logenplatz-Route, die bei uns in Seeg startet und endet.

Damit Ihr unsere Touren unbeschwert genießen könnt, kontrollieren wir regelmäßig deren Wegbeschaffenheit und Beschilderung.

Damit steht einem unvergesslichen Wandererlebnis nichts mehr im Weg. Also, nichts wie los!

## Wanderungen in Seeg

### Bienen-Erlebnispfad (s. Seite 8 - 9)

1,2 km | 21 hm | ca. 1 Std. (leicht)

Parken: Ortszentrum Seeg

Start: Eingang Dorfanger ggü. Elektro Langhof (Lampengeschäft)  
Asphaltierter Rundweg

### Wiesleutener-Moos-Runde (leicht)

6,2 km | 52 hm | 1,5 Std.

Parken: Sportplatz Seeg

Sportplatz - an Berkmühle u. Wiesleuten vorbei - links abbiegen ins Wiesleutener Moos - Schnarren - Riedegg - Sportplatz

### 5-(Moor)Seen-Runde (mittel)

11,6 km | 77 hm | 3 Std.

Parken: Ortszentrum Seeg (Kirche) oder Parkplatz Schwaltenweiher

Seeg - um die Seeger Seen - Seeweiler - vorbei am Troll- u. Luimooser Weiher - Luimoos - Goldhasen - Seeleuten - Seeg

### Höhenrundweg Senkele (mittel)

11,5 km | 222 hm | 3,25 Std.

Parken: OT Brandstatt

Brandstatt - am OT Wiesleuten vorbei - Waldhaus - Senkele Alpe - an der Alpe Beichelstein vorbei - vorbei an Goimenen - Brandstatt

### Naturpfad Senkele (mittel)

8,3 km | 245 hm | 3 Std.

Parken: Waldparkplatz an der Kreisstraße OAL zw. Seeg u. Roßhaupten

Waldparkplatz - Waldhaus - Senkele - Senkele Alpe - zurück zum Waldhaus - am Biberweiher vorbei - Waldparkplatz

[www.seeg.de/wandern](http://www.seeg.de/wandern)



## Wanderwege-Beschilderung

### Zielwegweiser Wandern

(an wichtigen Kreuzungen)

Schwierigkeitsgrad: ● leicht  
● mittel  
● schwer

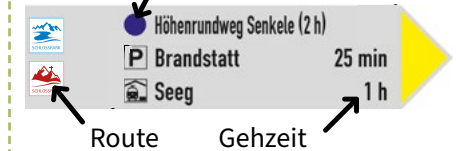

### Zwischenwegweiser

(auf der Strecke)



## Karten- u. Prospektmaterial

Kartenmaterial, Toureninfos, Tipps uvm. erhaltet Ihr in unserer Tourist-Info und unter: [www.seeg.de/prospekte](http://www.seeg.de/prospekte)



## Schlosspark Logenplatz-Route



- Etappe 9 (von 9 Etappen)
- Start und Ziel: Seeg
- 127 km | 2.512 hm



Seeg - Nesselwang - Alpspitz - Oy -  
Marktoberdorf - Stötten am Auerberg  
- Lechbruck am See - Roßhaupten

## Touren u. Rundwege in der Region

### Allgäuer Bier-Käse-Wanderung (leicht)

2,9 km | 34 hm | 0,75 Std.

Parken: Sennerei Lehern, Mariahilfer  
Sudhaus, Auenhalle Hopferau

### Kleeblattwege Lengenwang (k. A.)

4 verschiedene Wege

Parken: Bahnhof Lengenwang

### Burgenwanderung Eisenberg (leicht)

5,5 km | 239 hm | 2 Std.

Parken: Rathaus Eisenberg, Wander-  
parkplatz Zell; OT Zell

### Trollweiher-Runde Rückholz (mittel)

7,2 km | 48 hm | 1,75 Std.

Parken: Ortsmitte Rückholz

### Besinnungsweg GE(h)ZEITEN (leicht)

3,8 km | 50 hm | 1,5 Std.

Parken: Parkplatz Rindegger Tanne,  
Nesselwang

### Drachenweg Roßhaupten (leicht)

2,2 km | 111 hm | 0,75 Std.

Parken: Kurpark Roßhaupten

### Drachenblick Pfronten (mittel)

13,7 km | 262 hm | 3,75 Std.

Parken: Bahnhof Pfronten-Ried

### Königstraum Pfronten (schwer)

18,9 km | 876 hm | 6,75 Std.

Parken: Haus des Gastes im OT Ried

### Lechschleife 8 "Auf königl. Spuren: Vom Lechfall zum Schloss d. Träume"

12,7 km | 398 hm | 4,5 Std. (schwer)

Parken: Lechfall bei Füssen

### Seenglück-Runde (schwer)

14,3 km | 138 hm | 3,75 Std.

Parken: Hopfensee Uferstraße

### Bilderbuchwanderung a. Forggensee

13,7 km | 112 hm | 3,5 Std. (schwer)

Parken: August-Geier-Str., Rieden a. F.

[www.schlosspark.de/entdecken-und-erleben/wandern/wandererlebnis-ostallgaeu](http://www.schlosspark.de/entdecken-und-erleben/wandern/wandererlebnis-ostallgaeu)



## Schlosspark Etappenwege



Idyllegarten-Route

Logenplatz-Route (s. o. links)

Königsalpen-Route

[www.schlosspark.de/entdecken-und-erleben/wandern/ostallgaeu-etappenwege](http://www.schlosspark.de/entdecken-und-erleben/wandern/ostallgaeu-etappenwege)



## Wandertrilogie Allgäu



Wiesengänger-Route

Wasserläufer-Route

Himmelsstürmer-Route

[www.allgaeu.de/draussen/wandern/wandertrilogie](http://www.allgaeu.de/draussen/wandern/wandertrilogie)



## Weitere tolle Wege

Lechweg

König-Ludwig-Weg

Lech-Erlebnisweg

# Bergbahnen, Hütten u. Guides

## Bergbahnen Sommer

Nesselwang	Alpspitzbahn
Pfronten	Breitenbergbahn
Schwangau	Tegelbergbahn
Buching	Buchenbergbahn
Oberjoch	Bergb. Hindelang-Oberjoch
Immenstadt	Alpsee Bergwelt, Mittagbahn Immenstadt
Bad Hindel.	Hornbahn Hindelang
Tannheim (AT)	Tannheimer Bergbahnen: Tannh., Schattwald, Zöblen
Grän (AT)	Sonnenbergbahnen Grän - Füssener Jöchle
Höfen (AT)	Bergwelt Hahnenkamm
Oberstdorf	Oberstdorf Kleinwalsertal Bergbahnen: Heuberg, Ifen, Nebelhorn, Söllereck, Fellhorn, Kanzelwand, Walmendingerhorn
Bolsterlang	Hörnerbahn Bolsterlang
Ofterschwang	Bergbahnen Ofterschwang-Gunzesried
Oberstaufen	Hündle u. Imberg Bergb., Hochgratbahn

[www.allgaeu.de/draussen/bergbahnen](http://www.allgaeu.de/draussen/bergbahnen)



## Auszeit für Dich - T. Angerer

- Bergwanderführerin
- s. Seite 41



## Wilde Alpentouren

- Tages- u. Mehrtagestouren
- s. Seite 40



## Hütten und Almen

Seeg	Alpe Beichelstein (s. Seite 42)
Eisenberg	Alpe Kögelhof, Schlossbergalm
Nesselwang	Sportheim Böck, Bergchalet Kronenhütte, Enzianstube
Pfronten	Hündeleskopfhütte (vegetar.), Kappeler Alp, Ostlerhütte, Bärenmoosalpe, Berghaus Allgäu, Dinserhütte, Edels- berghütte, Hochalphütte, Kalbelehof Alpe, Scheiber Alm, Tiroler Stadl
Rieden a. F.	Faulenseehütte
Halblech / Buching	Buchenberg Alm, Kenzenhütte, Almstube Trauchgau
Schwangau	Bleckenau, Drehhütte, Reith-Alpe, Tegelberghaus, Rohrkopfhütte
Aitrang	Seetalpe (Elbsee)
Ruderatsh.	Bergmang Alpe
Vils (AT)	Bad Kissinger Hütte, Salober Alm, Vilser Alm

[www.schlosspark.de/urlaub-planen/prospektbestellung](http://www.schlosspark.de/urlaub-planen/prospektbestellung)  
-> Hüttenflyer



Alpe Beichelstein  
© TI Seeg - ST



# Radfahren und Biken in Seeg

In und um Seeg wartet jede Menge Rad- und Bike-Spaß auf Euch!

Während Genussradler die Region entspannt auf dem Rad erkunden und die malerische Landschaft genießen, finden Mountain- und Gravelbiker in anspruchsvollen Anstiegen und rasanten Abfahrten ihre ganz persönliche Herausforderung. Auch Rennradfahrer kommen hier auf ihre Kosten, denn auf den weitläufigen Strecken lassen sich schnell viele Kilometer zurücklegen.

Die Schlossparkradrunde ist die Leitroute unserer RadReiseRegion Ostallgäu. In insgesamt fünf Etappen geht es hierbei einmal quer durch den Landkreis.

Daneben gibt es 13 abwechslungsreiche Regionalrouten mit unterschiedlichen Streckenlängen und Schwierigkeitsgraden - von leicht bis schwer. Eine davon ist der Emmentaler Radweg. Er beginnt und endet in Seeg und nimmt Euch mit auf eine genussvolle Reise in die Welt des Allgäuer Käses.

Wenn Ihr lieber offroad unterwegs seid und das Abenteuer sucht, solltet Ihr unbedingt einmal eine unserer Naturbiken-Routen ausprobieren.

Damit Ihr bei uns stets ein hochwertiges Radangebot vorfindet, werden unsere Touren regelmäßig überprüft und strengen Qualitätskontrollen unterzogen.

Wir wünschen Euch viel Spaß!

## Radtouren in / um Seeg

### Emmentaler Radweg (mittel)

49 km | 336 hm | 3,5 Std.

Start / Parken: Bahnhof Seeg

Seeg - Hitzleried - Kirchthal - Lengenwang - Wald - Rückholz - Goldhasen - Dederles - Unterreuten - Schwarzenbach - Lieben - Weizern - Speiden - Unterreuten - Hopferried - Wiedemen - Lehern - Hopferau - Heimen - Unterhalden - Roßfallen - Seeg



### 8-Seen-Runde (mittel)

24,8 km | 250 hm | 1,75 Std.

Start / Parken: Schwaltenweiher

Schwalten - Anwenden - Schwarzenbach - Schweinegg - Hollen - Hertingen - Nesselwang - Schneidbach - Hirschbühl - Schönewald - Rückholz - Unterprost - Holzleuten - Stadels - Trollen - Luimoos - Schwalten



### Lobachschleifen / Moore a. d. Lobach

17,6 km | 51 hm | 2 Std. (mittel)

Start / Parken: Bahnhof Seeg

Seeg - Hitzleried - Kirchthal - Lengenwang - vorbei am Kirchthaler Moos u. Eybachfilz - Lobach - Hitzleried - Seeg

### Südliche Sulzschneider Forst-Runde

23,5 km | 215 hm | 1,25 Std. (mittel)

Start / Parken: Bahnhof Seeg

Seeg - Hitzleried - Lobach - Buchach - Roßhaupten - Seeger Straße - links abbiegen, vorbei an Rieder - vorbei am Eckeleweiher - Waldhaus - Wiesleuten - Berkühle - Seeg

[www.seeg.de/radfahren](http://www.seeg.de/radfahren)



## Radwege-Beschilderung

**Zielwegweiser**  
**Regionalrouten u. Radfernwege**  
(an wichtigen Kreuzungen)



**Routenwegweiser**  
Für Regionalrouten und Radfernwege

**Zwischenwegweiser**  
(auf der Strecke)



## Karten- u. Prospektmaterial

Kartenmaterial, Toureninfos, Tipps uvm. erhaltet Ihr in unserer Tourist-Info und unter: [www.seeg.de/prospekte](http://www.seeg.de/prospekte)



## Schlossparkrunde im Allgäu



- 5 Etappen
- Start und Ziel: Füssen
- 220,8 km | 1.600 hm



Auch als mehrtägige Pauschalreise buchbar unter:  
[www.feuer-eis-touristik.de/tour/alg-schlosspark-m-gepaeck/](http://www.feuer-eis-touristik.de/tour/alg-schlosspark-m-gepaeck/)

## Touren in der Region:

**Forgensee-Runde** (mittel)  
 30,1 km | 115 hm | 2 Std.  
 Start: Bootshafen Füssen  
 Parken: Am Bootshafen



**Burgen- u. Schlösserrunde** (k. A.)  
 43 km | 380 hm | 3,25 Std.  
 Start: Tourist-Info Füssen  
 Parken: Parkplätze Füssen



**Panorama-Runde** (mittel)  
 38,1 km | 350 hm | 2,75 Std.  
 Start: Bayerniederhofen  
 Parken: Am Festplatz Buching



**Kneipp-Radrunde** (leicht)  
 22,9 km | 190 hm | 1,45 Std.  
 Start: Bahnhof Füssen  
 Parken: Parkplätze Füssen



**Moorwald-Runde** (mittel)  
 27,2 km | 186 hm | 2 Std.  
 Start / Parken: Gewerbegebiet Görisried



[www.schlosspark.de/entdecken-und-erleben/radfahren/radreiseregion](http://www.schlosspark.de/entdecken-und-erleben/radfahren/radreiseregion)



## Radrunde Allgäu



7 Etappen  
 4 Sterne klassifizierter Radfernerweg  
 476,3 km | 3.297 hm | 34,25 Std.  
 Start: Tourist-Info Füssen  
 Parken: Parkplätze Füssen

[www.allgaeu.de/draussen/rad/radrunde](http://www.allgaeu.de/draussen/rad/radrunde)



Für die Radrunde Allgäu gibt es einen **Gepäck-Shuttle-Service:**

[www.allgaeu.de/draussen/rad/radrunde/gepaecktransport](http://www.allgaeu.de/draussen/rad/radrunde/gepaecktransport)



## Fernradwege

**Wertach erleben** (schwer)  
 143,5 km | 275 hm | 10 Std.  
 Start / Parken: Dorfparkplatz 1 Oberjoch



**Lech-Radweg** (schwer)  
 5 Etappen (Marxheim - Steeg (AT))  
 238,7 km | 1.130 hm | 16,75 Std.  
 Einstiegspunkte Ostallgäu:  
 Roßhaupten oder Füssen



**Iller-Radweg** (schwer)  
 3 Etappen (Oberstdorf - Ulm)  
 151,1 km | 263 hm | 10,5 Std.  
 Start: Bahnhof Oberstdorf  
 Parken: Parkplätze Oberstdorf



## Weitere Fernradwege

**Bodensee-Königssee-Radweg**  
**Radroute Via-Claudia-Augusta**

# Mountainbiken und mehr

## Mountainbiken = Naturbiken

Mountainbiken heißt bei uns "Naturbiken" Allgäu - Tirol. Warum? Weil bei uns nicht nur das Biken selbst, sondern vor allem auch der **Naturgenuss** im Vordergrund steht.

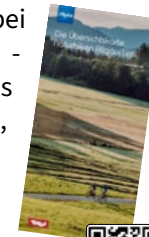

[www.allgaeu.de/draussen/rad/naturbiken](http://www.allgaeu.de/draussen/rad/naturbiken)



## Naturbiken-Routen rund um Seeg

**Weiher- und Burgenrunde** (mittel)  
 30,3 km | 387 hm | 2:55 Std.  
 Start / Parken: Sportplatz Seeg  
 Seeg - Seeleuten - Goldhasen - Luimoos - Rückholz - Schönewald - Höhen - Kögelweiher - Schweinegg - Schwarzenbach - Brandstatt - Roßfallen - Seeg

**Hopferwald-Senkele-Runde** (mittel)  
 24,4 km | 491 hm | 2,75 Std.  
 Start / Parken: Kurpark Roßhaupten  
 Roßhaupten - am Bauhof Roßh. links - zw. "Felsen" u. "Buch/Zwieselberg" hindurch in Richtung Ussenburg u. Faulensee - an Enzensberg vorbei - Koppenkreuz - Unterlangegg - Alpe Beichelstein - an der Senkele Alpe links abbiegen - Rieder - vorbei am Wasenmoos - Roßhaupten

## Rundtouren



[www.allgaeu.de/draussen/rad/naturbiken/rundtouren](http://www.allgaeu.de/draussen/rad/naturbiken/rundtouren)

## Hauptrouen



[www.allgaeu.de/draussen/rad/naturbiken/hauptrouen](http://www.allgaeu.de/draussen/rad/naturbiken/hauptrouen)

## Mountainbike-Beschilderung

**Zielwegweiser Mountainbike**  
 (an wichtigen Kreuzungen)

Schwierigkeitsgrad: leicht  
 mittel  
 schwer



**Zwischenwegweiser**  
 (auf der Strecke)



## Rennrad fahren

Ihr möchtet mit Eurem Rennrad rasant durch die Allgäuer Voralpenlandschaft düsen und den Fahrtwind in Euren Haaren spüren? Dann schaut doch gleich einmal hier vorbei:

[www.allgaeu.de/draussen/rad/rennrad](http://www.allgaeu.de/draussen/rad/rennrad)



## Gravelbike-Abenteuer

Mit Eurem Gravelbike möchtet Ihr nicht nur Kilometer schrubben, sondern auch hügelige Wege und schmale Pfade erkunden? Hier warten spannende Touren auf Euch:

[www.allgaeu.de/draussen/rad/gravel](http://www.allgaeu.de/draussen/rad/gravel)



# Ladestationen, Parks u. Tracks

## E-Bike-Ladestationen

Seeg	Zw. Rathaus u. Restaurant Platzhirsch ( <i>kostenlos</i> )
Rückholz	Bäckerei Lipp
Eisenberg	Beim Seelenwirt
Hopferau	Schloss zu Hopferau; OT Heimen a. d. Kapelle
Nesselwang	Willkommensplatz ggü. Pfarrkirche St. Andreas
Pfronten	Tourist-Information "Haus des Gastes" (OT Ried); Bahnhof (OT Weißbach); Dorfer Weiher (OT Dorf)
Roßhaupten	Dorfzentrum ggü. Nahkauf Hummel ( <i>kostenlos</i> )
Rieden a. F.	Rathaus ( <i>kostenlos</i> )
Hopfen a. See	Dorfladen
Füssen	Tourist-Information
Marktobersdorf	Rathaus, Parkplatz Bahnhofstraße ( <i>Schlüssel erhältlich i. d. Tourist-Info</i> )
Rettenberg	Am Freibad ( <i>kostenlos</i> )

## gesund und aktiv Roswitha Kartschewski

- Halbtages-, Tages- u. Mehrtageswandertouren
- Schneeschuh- u. Winterwandertouren
- E-Bike- und E-Mountainbiketouren; Fahrtechniktraining
- Individuelle Touren auf Anfrage

87663 Lengenwang | +49(0)160/6533376  
hofmann.roswitha@t-online.de  
www.genusstouren-allgaeu.de



## Bike Parks und Pumptracks

Füssen	Skate- und Bikepark Füssen
Immenstadt	Bike Parcour im Stadtwald Tannach; Pumptrack ( <i>nahe Krankenh.</i> )
Bad Hindelang	Bikepark an der Hornbahn
Zöblen (AT)	Pontenline - Mühlwaldtrails
Weitnau	Bikepark
Eschach	Panorama Bikepark
Bad Grönenbach	Dirtbike-Anlage
Oberstdorf	Nordic Park - Familiensportpark
Isny	Bikepark ( <i>Max Wild Arena</i> )
Wangen i. A.	Pumptrack
Wiggensbach	Pumptrack



# Sport Zubehör, Verleih u. Shops

Ort	Name	Wandern		Räder u. Bikes						Skier, Boards u. mehr										
		Sportkleidung u. -Ausrüstung	Wandern	Fahrräder	Mountainbike	E-Bike	Gravelbike	Rennrad	Touren-/Trekkingr.	Bike-Service/Rep.	Skiausrüstung	Snowboards	Tourenski	Langlaufski	Ski-Service	Schneeschuhe	Schlitten/Rodel	Schlittschuhe		
Seeg	Rubi Sport	K	K	K	K	K	L	K	-	K	Ja	K	L	K	L	Ja	K	K	K	
Lengenwang	Andi's Fahrradwerkstatt	-	-	K	L	-	L	-	-	K	Ja	-	-	-	-	-	-	-	-	
Nesselwang	Bergsport Martin	K	K	K	L	K	L	-	-	L	Ja	K	L	K	L	Ja	K	L	-	
	Sporthaus Baronsee	K	K	-	-	-	-	-	-	-	-	L	-	-	L	-	L	-	-	
	Nesselwanger Fahrradladen	-	-	K	L	K	L	-	-	-	-	-	-	-	-	-	-	-	-	
Rückh.	Bikeshop	-	-	K	K	K	K	-	-	K	Ja	-	-	-	-	-	-	-	-	
Wald	Walder Bikeservice	-	-	K	K	K	K	-	-	-	Ja	-	-	-	-	-	-	-	-	
Pfronten	Sport Manhard by Sport Schindele	K	K	K	L	K	L	K	L	K	Ja	K	L	K	L	Ja	K	L	K	
	Sport Kolb	K	K	K	K	K	-	-	K	-	-	K	L	K	L	Ja	K	L	-	
Hopfen am See	Flori's Radl- u. Ski Verleih	-	-	L	L	L	L	L	L	Ja	-	L	L	-	L	Ja	-	L	L	
	Leone Bike	-	-	L	L	L	-	-	L	-	-	-	-	-	-	-	-	-	-	
	Bike Füssen	-	-	L	L	L	-	L	L	Ja	-	-	-	-	-	-	-	-	-	
Füssen	Bike Rental	-	-	L	L	L	-	-	L	-	-	-	-	-	-	-	-	-	-	
	NORDWAND sports	K	K	-	-	-	-	-	-	-	-	K	-	K	-	Ja	K	L	-	
	FOC Füssen Outletcenter	K	K	Großes Outletcenter mit Bekleidung u. Zubehör v. namhaften Marken für fast alle Sportarten + Hochseilgarten Füssen																
Schwangau	Ski-Sport Luggi	K	K	K	L	K	L	K	L	-	K	Ja	K	L	K	L	Ja	L	L	-
Wertach	Ski Stadl	K	K	K	L	K	L	-	-	K	Ja	K	L	K	L	Ja	L	L	-	
Oberjoch	Ski- u. Bergsport Hosp	K	-	-	-	-	-	-	-	-	-	K	L	K	L	-	Ja	L	L	-

K = Kaufen | L = Leihen



Winterzauber mit Blick auf den Aggenstein  
© Allgäu GmbH - Christian Greither\*



## Winter in Seeg



In den Wintermonaten zeigt sich Seeg von seiner "erfrischenden" Seite: die Luft wird klarer und kälter und die kühlen Temperaturen hüllen die Region in ein frostig, glitzerndes Winterkleid. Mitunter rieselt auch die ein oder andere Schneeflocke leise vom Himmel.

Auch wenn Ihr Euch in dieser Jahreszeit wahrscheinlich am liebsten in eine dicke Decke kuscheln würdet, warten draußen nach wie vor zahlreiche spannende Abenteuer auf Euch.

Die Winterwanderwege in und um Seeg laden Euch ein, zu ausgedehnten Spaziergängen, Winterwanderungen oder Schneeschuhwanderungen.

Aber auch der Langlaufsport ist bei uns sehr beliebt: Sobald Frau Holle die

Region mit ausreichend Schnee versorgt hat, werden fleißig die Loipen gespurt. Wer möchte, kann sich dann beim klassischen Langlauf oder beim Skating verausgaben.

Einen kurzweiligen Skitag versprechen Euch die kleinen und großen Skigebiete in der näheren Umgebung. Hier kommen nicht nur Skifahr-Neulinge, sondern auch -Profis auf ihre Kosten.

Daneben gibt es in den Nachbarorten verschiedene Rodelstrecken und Schlittenberge, die erkundet werden wollen.

Wenn Ihr lieber auf flotten Kufen über das Eis diesen möchtet, empfehlen wir Euch den Besuch eines der umliegenden Eisstadion.

## Winterwandern, Rodeln u. Eislaufen



### Winterwandern in Seeg

#### Seeger Berg-Runde (mittel)

5,6 km | 79 hm | 1,5 Std.

Parken: Ortsmitte Seeg

Erlebnisimkerei Seeg - Richtung Hauptstraße OAL 1 - entlang bis Abzweigung Schwalten - Abzweigung Seeleuten - Seeleuten - Aufmberg - Erlebnisimkerei

#### Wiesleutener Moos-Runde (mittel)

6,2 km | 26 hm | 1,5 Std.

Parken: Sportplatz am Senkeleweg

Sportplatz - vorbei am OT Berkühle - nach Wiesleuten links abbiegen - links abbiegen bis Schnarren - vorbei an Riedegg - links abbiegen - Sportplatz

#### Rundweg Jodquelle - Burk (mittel)

7,4 km | 35 hm | 1,75 Std.

Parken: Moorbahnhof Seeg

Bahnhof Seeg - vorbei an Riedegg - in Richtung Jodquelle - links abbiegen - in Richtung Burk - Burk - Lohmühlweg - am Festplatz / Feuerwehr vorbei - Bahnhof

[www.seeg.de/winter](http://www.seeg.de/winter)



Tip: Wenn kein Schnee liegt oder nur wenige Zentimeter, könnt Ihr natürlich auch alle regulären Wanderwege (s. Seite 21) bewandern.

### Winterwanderwege in der Region

Weitere Winterwanderwege in der Region findet Ihr hier:

[www.schlosspark.de/entdecken-und-erleben/winter/wandern-im-winter](http://www.schlosspark.de/entdecken-und-erleben/winter/wandern-im-winter)



### Rodeln und Schlittenfahren

Seeg	Kinderrodelhang (Dorfanger)
Pfronten	Naturrodelbahnen: Breitenberg und Edelsberg; Rodelbahnen: Skizentrum (Pfr.-Steinach) u. Sonnenlifte (Pfr.-Röfleuten)
	Naturrodelbahn am Ofter- schwanger Horn
Ofter- schwung	Naturrodelbahn am Ofter- schwanger Horn
Balder- schwung	Rodelstrecke Obere Socher-Alp
Jungholz (AT)	Rodelbahn Alpe Stubental
Nessel- wängle (AT)	Rodelbahn Krinnenalpe

### Eislaufen

Pfronten	Eisstadion
Lechbruck	Eisstadion
Füssen	Eisstadion, Bundesstützpunkt für Eishockey und Curling
Marktobersdorf	Eisplatz
Kaufbeuren	energie schwaben arena
Buchloe	Eisstadion

Aus Sicherheitsgründen raten wir vom Eislaufen auf einem der zugefrorenen Gewässer in der Region dringend ab!

### Karten- u. Prospektmaterial

Kartenmaterial, Toureninfos, Tipps uvm. erhaltet Ihr in unserer Tourist-Info und unter:

[www.seeg.de/prospekte](http://www.seeg.de/prospekte)



# Loipen



## Loipen in Seeg

### Loipe Se1: Aleuthen - Seeg - Seeweiler

5 km | 17 hm | 1 Std. (leicht)

Diagonal- und Skatingloipe

Start: Südwestlich von Aleuthen

*Aleuthen - nach Südosten - um die Seeger Seen herum - an Seeweiler vorbei - nach Norden bis zurück nach Aleuthen*

### Loipe Se2: Luimoos - Trollw. - Aleuthen

6,5 km | 37 hm | 1,5 Std. (mittel)

Diagonal- und Skatingloipe

Start: Luimoos

*Luimoos - Richtung Westen - in Richtung Norden, zw. dem Troll- und Luimooser Weiher hindurch - weiter nordöstlich bis kurz vor Aleuthen - dann wieder südwestlich - am Kälberbichel vorbei - Luimoos*

### Loipe Se3: Batzenschw. - Rückholz

5 km | 31 hm | 1,25 Std. (leicht)

Diagonal- und Skatingloipe

Einstieg: Nördl. von Batzenschwenden

*Batzenschwenden - nach Nordosten - um den Trollen Hof - nach Nordwesten bis zur Querung der Straße "Otten" - dann nach Norden - auf Höhe OT Stadels weiter nordwestlich halten, bis zur Straße nach Holzleuten - umdrehen und in südöstlicher Richtung, östlich vom Grundweiher, zurück - am OT Oberprost und am Ortsrand von Rückholz vorbei - vor dem Gewerbegebiet Rückholz links bzw. in östlicher Richtung - Batzenschwenden*

[www.seeg.de/winter](http://www.seeg.de/winter)



## Langlaufen in der Region

### Loipe Le1: Rund um Lengenwang

6,4 km | 37 hm | 1,25 Std. (k. A.)

Diagonal- und Skatingloipe

Start / Parken: Sportplatz Lengenwang

### Loipe Le2: Luttenried - Pflaubaumen

4,8 km | 27 hm | 1 Std. (k. A.)

Diagonal- und Skatingloipe

Start / Parken: Luttenried

### Loipe Le3: Östlich von Lengenwang

4,5 km | 34 hm | 1 Std. (k. A.)

Diagonal- und Skatingloipe

Start / Parken: Raiffeisenweg Lengenw.

### Loipe Wa1 (mittel)

8,4 km | 108 hm | 2,5 Std.

Diagonal- und Skatingloipe

Start / Parken: Lukas-Weber-Str., Wald

### Loipe N1: Kappeler-Runde Nesselwang

3,8 km | 30 hm | 1 Std. (leicht)

Diagonal- und Skatingloipe

Start / Parken: Trendsportzentrum Allgäu, Nesselwang

[www.schlosspark.de/entdecken-und-erleben/winter/langlaufen](http://www.schlosspark.de/entdecken-und-erleben/winter/langlaufen)



## Schneebericht Allgäu

Ihr wollt wissen, wie die Schneelage bei uns im Allgäu ist? Hier findet Ihr den aktuellen Schneebericht:



[www.allgaeu.de/draussen/schneebericht-pois](http://www.allgaeu.de/draussen/schneebericht-pois)

# Bergbahnen, Skilifte u. -Schulen



## Bergbahnen und Skilifte

Nesselwang	Alpspitzbahn
Pfronten	Breitenbergbahn, Sonnenlifte (Pfr.-Röfleuten), Skizentrum (Pfr.-Steinach)
Schwangau	Tegelbergbahn
Buching / Halblech	Buchenbergbahn
Wertach	Buronlifte
Oberjoch	Bergbahnen Hindelang-Oberjoch
Unterjoch	Spieserlifte, Sonnenhanglifte
Immenstadt	Alpsee Bergwelt, Mittagbahn Immenstadt
Bad Hindel.	Hornbahn Hindelang
Tannheim (AT)	Tannheimer Bergbahnen: Tannheim, Schattwald, Zöblen
Höfen (AT)	Bergwelt Hahnenkamm
Grän (AT)	Sonnenbergbahnen Füsse-ner Jöchle
Oberstdorf	Oberstdorf Kleinwalsertal Bergbahnen: Walmen-dingerhorn, Ifen, Heuberg, Nebelhorn, Söllereck, Fellhorn, Kanzelwand
Bolsterlang	Hörnerbahn Bolsterlang, Skiparadies Grasgehren - Riedbergerhorn
Ofterschwang	Bergbahnen Ofterschwang-Gunzesried
Balderschw.	Bergbahnen Balderschwang
Oberstaufen	Hündle und Imberg Bergbahnen

[www.allgaeu.de/draussen/schneebericht-pois](http://www.allgaeu.de/draussen/schneebericht-pois)



Skifahren am Nebelhorn  
© Allgäu GmbH - Marc Oeder\*

## Skischulen

Nesselwang	Skischule Nesselwang
Pfronten	Ski- u. Snowboardschule Pfronten Ostallgäu
Marktoberd.	Oberdorfer Skischule
Oy-Mittelberg	Skischule Mittelberg-Oy
Ofterschwang	Wintersportschule Oberallgäu GmbH - Skischule Ofterschwang
Balderschwang	Schneesportschule Balderschwang
Buchenberg	Ski und Snowboardschule Frey Haslach
Gunzesried	Mikas Skischule
Obermaiselstein	Skischule Grasgehren und Fischen
Oberstaufen	Ski und Snowboardschule Christl Cranz Steibis GmbH
Missen-Wilhams	Skischule Hermann Schmelzenbach

[www.allgaeu.de/draussen/ski/skischulen](http://www.allgaeu.de/draussen/ski/skischulen)





*Sonnenaufgang auf der Alpe Beichelstein*  
© TI Seeg - ST

## Betriebe in Seeg



### Bavaria Ballonfahrten

- Verschiedene Ballonfahrten im Allgäu; je ca. 1 - 1,5 Std. Fahrt
- Alpenüberquerungen mit dem Heißluftballon

Hitzlerieder Str. 15 | +49(0)8364/986068  
info@bavaria-ballon.de  
www.bavaria-ballon.de



### Bärbel's Käsladen

- Allgäuer Käsespezialitäten aus den regionalen Käseereien
- Internationale Käsesorten
- Bio-Weine, Öle, Honig, Steinsalz, Gewürze, Suppen und Tees
- Geschenke

Hauptstr. 55 | +49(0)8364/304

### Bali Home Spa

- Trad. Indonesische Massagen
- Massagen für Körper und Geist
- Spezialmassagen
- Verwöhnmassagen
- Peelings und Fußpflege

Nesselwanger Str. 4 | +49(0)174/7863398  
balihomespa@web.de  
www.balihomespa.de



### Studio Schwerelos

- Gesichtsbehandlungen, Naturkosmetik, Mikro-Needling
- Abnehm- und Stoffwechsellkuren, Entgiftung
- (Wellness-) Massagen

Nesselwanger Str. 10 | +49(0)170/3529477  
studio-schwerelos@gmx.de  
www.happy-aging.expert



### Kirchthal Alpaka

- Alpaka Wanderungen in Kleingruppen mit bis zu 4 Alpakas
- Dauer: ca. 45 Min.
- Kinder von 10 bis 14 Jahren dürfen ein Alpaka in Begleitung eines Erwachsenen führen

Kirchthal 2 | +49 (0)8364/986591  
schmid.kirchthal@gmail.com  
https://kirchthal-alpaka.jimdosite.com/

### Erlebnis-Naturhof ErNa

- Ziegentouren, -Kräutertouren
- Ziegentrekking Tagestouren
- Fotoshootings mit Ziegen
- Workshops: Wildkräuter - finden, erkennen u. verwenden; Kräuter entdecken u. nutzen

Lobacherviehweide 22 | +49(0)152/08541707  
erlebnisnaturhof-erna@web.de  
www.erlebnisnaturhof-erna.de



### Diana Wünsch Alpen-Massage

- Ganzkörper-, Wirbelsäulen-, Rücken-, Kopf- und Gesichts-, Fuß-, Meridianmassage
- Aromaöl-Massage
- Hand-/Fußrelaxzonen-Massage

Hauptstr. 64 | +49(0)152/31784160  
alpen-massage@gmx.de  
www.alpen-massage.de



### Kraftquelle Coaching - Julia Guggemos

- Ernährung
- Bewegung und Aktivität
- Stressregulation und Lifestyle
- Selbstfürsorge und Balance
- Pilates - Physiolates

+49(0)160/97678127  
info@kraftquelle-coaching.eu  
www.kraftquelle-coaching.eu



### Holzkunst Michael Ledel

- Möbel, Wohnaccessoires, Lampen und Unikate aus recyceltem Natur-, Alt- oder Schwemholz
- Termine nach telefon. Vereinbarung

Kirchplatz 2 | +49(0)176/55075641  
michael@holzkunst-ledel.de  
www.michael-ledel.de



### Wilde Alpentouren

- Alpenüberquerungen
- Hütten-, Familien-, Komfortwandern; Yoga und Wandern
- Tages-, Wochenend- und Vorbereitungstouren

+49(0)8364/2379980  
info@wilde-alpentouren.de  
www.wilde-alpentouren.de



### Auszeit für Dich - Tanja Angerer

- Bergwanderführerin
- Ski- und Yoga-Lehrerin
- Wandern und Yoga Mehrtagestouren, Alpspecials mit Yoga
- Alpenüberquerungen

+49(0)171/5806761  
tanjaangerer@gmx.de  
www.tanjaangerer.de



### Friseure und mehr

- Tamara Janke Hair, Beauty, Barber  
Lohmühlweg 6, +49(0)8364/9856111
- Petra's Frisierstube  
Burgstallweg 21, +49(0)8364/8486
- Friseursalon Christine  
Kirchplatz 6, +49(0)8364/1374

# Gastronomie in Seeg

## Alpe Beichelstein

- Warme Speisen, Brotzeiten, Suppen, Kaffee und Kuchen
- Panoramaterrasse
- Ruhetag: Dienstag

Beichelstein 1  
+49(0)8364/397  
info@alpe-beichelstein.de  
Instagram: alpe\_beichelstein



## Landhotel Seeg

- Frühstück (tägl.; mit Anmeldung!)
- Kaffee und Abendessen (tägl.)
- Mittagessen à la carte (So.)
- Terrasse

Wiesleutener Str. 9  
+49(0)8364/880  
info@landhotel-seeg.de  
www.landhotel-seeg.de



## Ristorante-Pizzeria „Da Luigi“

- Italienisches Restaurant mit Pizza, Pasta, Fleisch, Fisch...
- Terrasse
- Speisen auch zum Mitnehmen

Hauptstr. 62  
+49(0)8364/9856010



## Restaurant Platzhirsch

- Bayerische und Allgäuer Küche
- Brotzeiten, Kaffee und Kuchen
- Kleiner Biergarten
- Kegelbahn
- Ruhetage: Montag und Dienstag

Hauptstr. 39  
+49(0)8364/62838-4970  
info@platzhirsch-seeg.de  
www.platzhirsch-seeg.de



## Landhaus Grobert

- Frühstück (mit Voranmeldung!)
- Abends: regionale Gerichte und Schmankerl (bitte reservieren!)
- Ruhetage: Mai - Nov.: Mo. und Di.  
Dez - April: So., Mo., Di. (außer Ferien)

Im Laich 3  
+49(0)8364/1263  
info@landhaus-grobert.de  
www.landhaus-grobert.de



## Porta Pizza

- Abhol- und Lieferdienst
- Pizza, Pasta, Burger, Hauptgerichte, Salate, Snacks...
- Keine Sitzplätze!
- Ruhetag: Montag

Bahnhofstr. 2  
+49(0)8364/9849590  
www.porta-pizza.de



# Gastronomie in Seeg

## Schmiedwirt Seeg

- Traditionelle Allgäuer Küche
- Speisen auch zum Mitnehmen

Kirchplatz 2  
+49(0)8364/234  
schmiedwirt1876@gmail.com  
www.schmiedwirt.net



## Bäckereien

### Bäckerei Jost

- Backwaren, Kaffee und Kuchen, warme Snacks, Frühstück
- Sitzplätze vorhanden

Bahnhofstr. 2

### Backstube Iqbal

- Backwaren, Kaffee und Kuchen, Snacks, kleines Frühstück
- Wenige Sitzplätze vorhanden

Hauptstr. 52

### Bäckerei im Feneberg

- Backwaren, Sandwiches, warme Snacks, Salat-Theke
- Keine Sitzplätze!

Hauptstr. 54a

## Restaurant Schwaltenweiher

- Allgäuer Küche;
- Spezialität: Flammkuchen
- Terrasse mit Weiherblick
- Ruhetag: Montag (Schlechtwetter)

Schwalten 2  
+49(0)8364/416  
info@schwaltenweiher.de  
www.schwaltenweiher.de



Allgäuer Kässpätzli  
© TV ABS - Jungle GmbH - Andi Mayr\*

- Hunde erlaubt
- Vegetarische Speisen
- Vegane Speisen

# Essen und Trinken

## Gastronomie in der Umgebung

Lengenwang	Gasthof Goldener Adler Bäckerei Kraus Bäckerei Schwarz ( <i>Edeka</i> ) Hofcafé Lengenwang	Pfronten	Schlossanger Alp Restaurant Sternrestaurant PAVO Landbäckerei Sinz Bäckerei u. Café Lipp Bäckerei Mautz Bäckerei Christoph Wanger
Wald	hensel's kochbar Restaurant Walder Käskuche Landgasthof Berghof Kiosk am Walder Weiher Bäckerei Kraus	Hopfen am See	Seehaus Hopfensee Beim Olivenbauer Café Bistro Seaside Restaurant San Marco Fischerhütte Haus Hopfensee Restaurant Riviera Restaurant Maucher's
Rückh.	Bäckerei u. Café Lipp	Roßhaupten	Landhotel Haflingerhof Boutique Hotel beim Lipp Ristorante Pizzeria Taormina Restaurant Bistro Vis-à-Vis Kiosk am Kurpark
Eisenberg	Der Bären im Allgäu Hotel u. Restaurant Gockelwirt Maria-Hilfer Sudhaus/Kössel Bräu Hotel Christine Beim Seelenwirt Grillrestaurant Pfeffermühle Restaurant Magnushof da Gianni	Rieden a. Fergensee	Ristorante Da Piero Ristorante Il Gambero Gasthof Gössle Eiscafé Gelateria Susi's Café Maria
Hopferau	Gasthaus zum Hirsch Käsealp Landhotel Wiesbauer		
Nesselwang	Hotel Nesselwanger Hof Brauerei-Gasthof Bären Hotel Gasthof Post Alte Schänke zum Hasen Ristorante Pizzeria Il Castello Pizzeria Ristorante Il Borgo Himalaya Restaurant Nesselwang Sportheim Böck Sepp's Stadelalm Enzianstube Wildbach-Alm Café Mokka Café Lounge Classics Bäckerei u. Café Lipp Bäckerei Jost		
Pfronten	Gasthof Adler Dorfgschwätz Braugasthof Falkenstein Gaststätte Oberer Wirt Alpenhotel Krone Wirtshaus zum Türmer Alpina Pfronten Restaurant Dorfwirt		

## Supermärkte

Seeg	Feneberg
Lengenwang	Edeka
Wald	Dorfladen
Markt-oberdorf	V-Markt, Feneberg, Edeka, Netto, Norma, Aldi, Lidl
Nesselwang	V-Markt, Feneberg, Aldi
Pfronten	V-Markt, Feneberg, Norma, nah & gut, Dorfladen
Füssen	V-Markt, Feneberg, REWE, Aldi, Lidl, Edeka, Netto

# Regionale Genussbetriebe

## Brauereien

Eisenberg	Maria-Hilfer Sudhaus / Kössel-Bräu
Nesselwang	Post-Brauerei; Bären-Bier
Pfronten	Brauereigasthof Falkenstein
Schwangau	Schlossbrauhaus Brauerei
Kempten	Allgäuer Brauhaus
Rettenberg	Brauerei Zötler; Engelbräu
Heimenkirch	Meckatzer Löwenbräu

## Kräuter

Seeg	Erlebnis-Naturhof ErNa: Kräuterworkshops u. Kräuterwanderungen mit Ziegen ( <i>s. Seite 41</i> )
Eisenberg	Bärgarten des Hotel Bären: Kräutergarten u. -Führungen, Kräuterkochkurse
Wald	Das Räucherwerk
Pfronten	Kräuterwerkstatt Teeturm

## Regionales

Seeg	Bärbel's Käsladen: Käsespezialitäten, Weine, Öle u. Geschenke ( <i>s. Seite 40</i> )
Lengenwang	Hofladen Hollick: Fischspezialitäten, Honig und Geschenke
Kempten	Allgäuer Ölmühle: Öle, Mehle, Saaten, Essige in Bio- und Demeter-Qualität
Legau	Rapunzel Naturkost: Bio-Produkte und Rapunzel Welt

## Destillieren und Kellereien

Eisenberg	Mariahilfer Sudhaus / Kössel-Bräu
Wald	Waldbrand Destillerie mit Führungen ( <i>s. Seite 68</i> )
Sulzberg	Allgäu Brennerei m. Führungen
Schwangau	Schlossbrauhaus: Brennerei Schroll, mit Führungen
Wertach	Allgäuer Gebirgskellerei; Weinproben mit Brotzeit

## Käsereien

Eisenberg	Bergkäserei Weizern
Hopferau	Sennerei Lehern ( <i>s. Seite 69</i> )
Rückholz	Hofkäserei Lipp; Milchverwertung Ostallgäu ( <i>MVO</i> )
Wald	Walder Käskuche
Ruderatsh.	Feinkäserei Stich
Bad Hindelang	Bio-Schaukäserei Obere Mühle
Oferschwang	Bergbauern-Sennerei Hüttenberg; Bergkäs-Sennerei Schweineberg
Bolsterlang	Alte Sennerei
Untermaisalstein	Sennerei

**Schöneegger Käse-Almen:**  
Prem / Gründl, Hopfen am See, Wertach, Schwangau, Steingaden, Immenstadt, Oberstdorf, Buchenberg, Mauerstetten, Isny, Bad Grönenbach, Unterjoch, uvm.

# Einkaufen und Versorgung

## Hofläden und Automaten

Seeg	Stechelehof (24 Std. Automaten) (OT Enzenstetten)
Rückholz	MVO Käse-Automat; Metzgar Hias Automat Gelis BIOHOFÄDEN (24 Std.)
Eisenb.	Metzg. Riedhofer (24 Std. Automat)
Hopferau	Hofladen Köpf (OT Wiedemen)
Füssen	Dorfladen (24 Std. Automat) (OT Weißensee u. Hopfen a. See)

## Wochenmärkte

Füssen	Donnerstags, 8 - 13 Uhr, Morisseparkplatz
Markt- oberdorf	April - Okt.: Freitags, 7 - 13 Uhr Marktplatz (bei Frauenkapelle) Ab 01.04.2025: Mittwochs und samstags, 7 - 13 Uhr; Hildegardplatz
Kempton	Donnerstags, 7:30 - 12:30 Uhr Kaiser-Max-Straße (Altstadt)

## Shopping

Seeg	Rubi Sport, komerino (Kleidung aus Merino Wolle)
Kempton	Altstadt, Forum Allgäu, Fenepark
Kauf- beuren	Altstadt, Forettle-Center, Buron-Center, Märzenpark
Füssen	Altstadt, FOC Outletcenter
Markt- oberd.	Innenstadt, Rösle Werksverkauf, AGCO Fendt Forum

## Drogeriemärkte u. Reformhäuser

Marktoberd.	Müller, dm, Reformhaus Merk
Pfronten	Rossmann, Reformhaus Tröndle, Kräuterweible
Füssen	Rossmann, Müller, Reformh. Bechteler
Kempton	Müller, dm, Rossmann, Reformhaus Merk
Reutte (AT)	dm
Kaufbeuren	Müller, dm, Reformh. Merk

## Baumarkt / Lagerhaus

Seeg	Raiffeisenmarkt Seeg
Weizern	Raiffeisen-Markt Eisenberg
Lengenwang	Raiffeisen-Markt Lengenw.
Marktoberd.	V-Baumarkt, BayWa
Nesselwang	Werkmarkt Linder Nesselw.
Pfronten	Werkmarkt Linder Pfronten
Füssen	V-Baumarkt
Kempton	Hornbach, toom, BayWa

## Elektro / Technik / Multimedia

Seeg	EP: Elektro Uhlemayr
Markt- oberd.	expert Marktoberdorf
Füssen	expert Füssen
Kempton	MediaMarkt
Kauf- beuren	expert TechnoMarkt euronics xxl Elektro Park Allgäu
Sonthofen	expert Sonthofen

# Verschiedenes

## Kinos

Füssen	Alpenfilmtheater 4D Motion Cinema
Kempton	Colosseum Center
Kaufbeuren	CICO Kaufbeuren
Marktoberdorf	Filmburg Theaterkino
Immenstadt	Union Filmtheater

## Kegeln und Bowling

Seeg	Restaurant Platzhirsch (s. Seite 42)
Eisenberg	Beim Seelenwirt
Lengenwang	Gasthaus Goldener Adler
Marktoberd.	Hotel Dubrovnik
Kempton	BigBowl; Kegel- und Bowlingcenter

## Kosmetik und Wellness

Seeg	(s. Seite 41)
Lengen- wang	Therapie- u. Wohlfühlpraxis Brigitte Kaufmann: Beauty- u. Gesichtsbeh., Massagen...
Roß- haupten	Haut u. Haar: Friseur, Beauty- u. Gesichtsbearbeitungen, Massagen, Mani- u. Pediküre
Oy- Mittelb.	Primavera Duftwelt: ätherische Öle uvm.
Hopferau	Leovinus Naturkosmetik

## Minigolf / Spielgolf

Seeg	Minigolfanlage (s. Seite 11)
Nesselwang	Minigolfanlage
Hopfen a. See	Minigolfanlage
Roßhaupten	Spielgolfanlage
Füssen	Bootshafen; Bad Faulenb.
Wertach	Pirates Island Adventure Minigolf
Lechbruck	Flößergolf
Schwangau	Adventure Golf



Altstadt Füssen  
© Tourismusverband Ostallgäu e. V. - Peter von Felbert

## Bibliotheken u. Büchereien

Seeg	Pfarr- u. Gemeindebücherei
Roßh.	Gemeindebücherei
Markt- oberdorf	Stadtbücherei Marktoberdorf
Pfronten	Gemeindebücherei
Nesselw.	Gemeindebücherei
Füssen	Stadtbibliothek Füssen
Kempton	Stadtbibliothek Kempton

# Schloss Neuschwanstein



Knapp 25 Fahrminuten von Seeg entfernt, thront das Wahrzeichen der Region, das weltberühmte Schloss Neuschwanstein auf einem Felsen zwischen den Bergen und entführt Euch in die verträumte Welt des Märchenkönigs Ludwig II. von Bayern.

Grundsteinlegung für das Schloss war am 05. September 1869. Neuschwanstein ist das erste von Ludwigs II. vier Schlössern.

Das Schloss war für ihn Denkmal der Kultur und des Königtums des Mittelalters, das er sehr verehrte. Es wurde in mittelalterlichen Formen errichtet und mit für damalige Verhältnisse, modernster Technik ausgestattet. Es ist damit das berühmteste Bauwerk des Historismus.

Das Schloss war jedoch kein Schauplatz königlicher Repräsentation. Wenn Ludwig II. Abstand vom Alltag brauchte, war das Schloss sein Rückzugsort und zeugte wie kein anderes Bauwerk Ludwigs II. von seinen Idealen und Sehnsüchten.

Beeinflusst von der poetischen Welt des Mittelalters und von den Opern Richard Wagners, flüchtete sich Ludwig II. hier in seine ganz eigene Traumwelt.

Seit 2025 sind Ludwigs II. vier Schlösser teil des UNESCO-Welterbes.

## Infos rund um Euren Besuch

Alle Informationen rund um Euren Besuch findet Ihr unter:  
[www.hohenschwangau.de/schloss-neuschwanstein](http://www.hohenschwangau.de/schloss-neuschwanstein)

und auf den nachfolgenden Seiten.

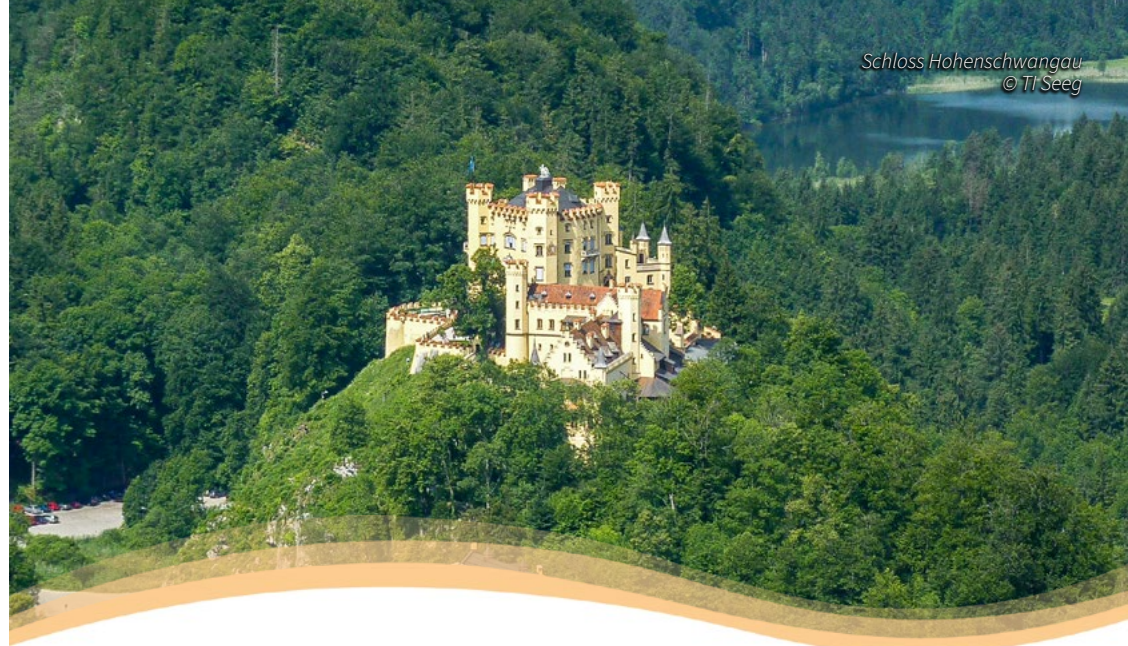

# Schloss Hohenschwangau



Ebenfalls sehr sehenswert ist das nicht ganz so bekannte, aber deutlich ältere und geschichtsträchtigere Schloss Hohenschwangau. Es wurde im 12. Jahrhundert zum ersten Mal als "Burg Schwanstein" urkundlich erwähnt.

Bis ins 16. Jahrhundert war es im Besitz der Ritter von Schwangau und wechselte danach mehrfach seinen Besitzer. Während der Napoleonischen Kriege wurde das Schloss schwer beschädigt.

König Maximilian II., der Vater König Ludwigs II., erwarb das Schloss im Jahr 1832 und ließ es im neugotischen Stil wieder aufbauen.

Die bayerische Königsfamilie nutzte Hohenschwangau als Sommer- und

Jagdresidenz und residierte dort viele Wochen im Jahr. Ludwig II. verbrachte in seiner Kindheit viele glückliche Tage auf Hohenschwangau. Auf seinen Erkundungstouren entdeckte er von hier aus den Bauplatz für sein Schloss Neuschwanstein.

Hohenschwangau ist seit 1923 in Besitz des Wittelsbacher Ausgleichsfonds.

## Infos rund um Euren Besuch

Alle Informationen rund um Euren Besuch findet Ihr unter:  
[www.hohenschwangau.de/schloss-hohenschwangau](http://www.hohenschwangau.de/schloss-hohenschwangau)

und auf den nachfolgenden Seiten.



# Euer Schlösser-Besuch

## Tickets: Ticket Center Hohenschwangau

Ein Besuch der Königsschlösser ist **ausschließlich im Rahmen einer Führung** und zu einer **festen Einlasszeit** möglich.

**Einzeltickets** sowie verschiedene **Kombi-Tickets** sind über den **Online-Ticketshop** des **Ticket Centers Hohenschwangau** erhältlich:

<https://shop.ticket-center-hohenschwangau.de>



Bitte informiert Euch **rechtzeitig vorab**, ob für Euren gewünschten Besuchstag noch Tickets erhältlich sind. Meist sind die Tickets bereits mehrere Tage im Voraus ausgebucht.

### Restkarten

**Restkarten** für den jeweiligen Tag sind (*je nach Verfügbarkeit*) täglich ab 8:00 Uhr direkt vor Ort im Ticket Center Hohenschwangau erhältlich.

### Beide Schlösser an einem Tag

Wenn Ihr beide Schlösser an einem Tag besuchen möchtet, empfiehlt es sich, einen zeitlichen Abstand von mindestens 2,5 Std. zwischen den Einlasszeiten der Führungen einzuplanen, um entspannt vom einen Schloss zum Anderen zu gelangen.

### Kombi-Tickets

- **Königsticket:**  
Schloss Neuschwanstein + Schloss Hohenschwangau
- **Prinzenticket:**  
Schloss Neuschwanstein + Museum der bayerischen Könige
- **Wittelsbach-Ticket:**  
Schloss Hohenschwangau + Museum der bayerischen Könige
- **Schwanenticket:**  
Beide Schlösser + Museum der bayerischen Könige

### Anreise mit dem ÖPNV

Wir empfehlen Euch die Anreise mit den öffentlichen Verkehrsmitteln. Mit der Seeger Gästekarte und der KÖNIGSCARD könnt Ihr kostenlos mit dem Zug nach Füssen fahren. Dieser fährt stündlich vom Bahnhof Seeg. Vom Bahnhof Füssen fahren in regelmäßigen Abständen Shuttlebusse bis nach Hohenschwangau.

### Parken

In Hohenschwangau gibt es vier große, **kostenpflichtige** Parkplätze (*ab 12,- € / pro PKW*) auf denen Ihr parken könnt.

[www.hohenschwangau.de/besucherinformation/parken-ortsplan](http://www.hohenschwangau.de/besucherinformation/parken-ortsplan)



### So erreicht Ihr die Schlösser

Vom Ticket Center Hohenschwangau aus könnt Ihr die Schlösser auf folgenden Wegen erreichen:

#### Zu Fuß:

Neuschwanstein: ca. 40 Min.  
Hohenschwangau: ca. 20 - 30 Min.

#### Shuttle-Bus ca. 15 Min.

(*Fährt nur zum Schloss Neuschwanstein!*)

#### Pferdekutsche:

Neuschwanstein: ca. 20 Min.  
Hohenschwangau: ca. 10 Min.

[www.hohenschwangau.de/tickets-fuehrung/transportmoeglichkeiten-1-1](http://www.hohenschwangau.de/tickets-fuehrung/transportmoeglichkeiten-1-1)



### Gäste mit eingeschränkter Mobilität

Beide Königsschlösser sowie das Museum der bayerischen Könige sind für Besucher mit eingeschränkter Mobilität zugänglich. Es gibt besondere Parkplätze und Aufzüge sowie barrierefreie Toiletten.

[www.hohenschwangau.de/besucherinformation/gaeste-mit-ingeschraenakter-mobilitaet](http://www.hohenschwangau.de/besucherinformation/gaeste-mit-ingeschraenakter-mobilitaet)

### Museum der bayerischen Könige

- s. Seite 52



### Marienbrücke

- 90 m hohe Brücke über die Pöllatschlucht und den Pöllatfall (*30 Meter Fallhöhe*)
- Panoramablick auf das Schloss Neuschwanstein
- ca. 15 Min. zu Fuß vom Schloss Neuschwanstein



Alpsee mit Blick auf die Schlösser  
© Tourismusverband Ostallgäu e. V. - Peter von Felbert



## Museum der bayerischen Könige

Das Museum der bayerischen Könige liegt malerisch am Ufer des Alpsees.

In 16 imposant gestalteten Ausstellungsräumen, verteilt auf zwei Ebenen, liefert Euch das Museum spannende Einblicke in die Geschichte der Dynastie Wittelsbach von ihren Anfängen bis in die Gegenwart. Schwerpunkt der Ausstellung liegt auf König Maximilian II. und seinem Sohn König Ludwig II.

Auf Euch warten zahlreiche Originalexponate, raumgreifende Inszenierungen sowie interaktive Museumstechnik, die die geplanten, aber nicht mehr gebauten Schlossprojekte Ludwigs II. mittels Computeranimation auf die große Leinwand bringen.

Eine Besonderheit ist das 21 Meter lange Panoramafenster, das Euch einen traumhaften Blick auf das Schloss Hohenschwangau, den Alpsee sowie die umliegenden Berge eröffnet.



Alpseestr. 27 | 87645 Hohenschwangau  
+49(0)8362/887252  
info@museum-hohenschwangau.de  
www.museumderbayerischenkoenige.de



## Festspielhaus Neuschwanstein

Das Festspielhaus Neuschwanstein liegt am Ufer des Forggensees, gegenüber der beiden Königsschlösser Neuschwanstein und Hohenschwangau.

Ursprünglich als reines Musicalhaus geplant und gebaut, finden in und um das Festspielhaus heute verschiedenste Konzerte, Shows und Events statt - von Rock bis Pop, Oper bis hin zu Ballett. Daneben werden regelmäßige Bühnenführungen angeboten.

Für kulinarische Genüsse vor, nach und während der Veranstaltungen, sorgen die hauseigenen Restaurants und Bars.

Im See 1 | 87629 Füssen  
+49(0)8362/5077 777  
info@das-festspielhaus.de  
www.das-festspielhaus.de



Musicals im Festspielhaus  
© Festspielhaus Neuschwanstein



Luftansicht Festspielhaus  
© Festspielhaus Neuschwanstein

# Kunst und Kultur

## Burgen und Burgruinen

Eisenberg	Burgruinen Hohenfreyberg und Eisenberg
Hopfen a. S.	Burgruine Hopfen
Pfronten	Burgruine Falkenstein mit Aussichtsturm und Burgmuseum
Reutte (AT)	Burgr. Ehrenberg (s. Seite 71)
Kempten	Burghalde
Immenst.	Burgr. Hohenfels u. Hugofels

## Kirchen und Kapellen

Eisenberg	Wallfahrtskirche Maria Hilf
Steingaden	Wallfahrtskirche Wieskirche
Füssen	St. Mang und Heilig-Geist-Spitalkirche
Schwangau	Wallfahrtskirche St. Coloman
Kempten	St. Lorenz Basilika und Erasmuskapelle

## Tradition und Handwerk

Seeg	Holzkunst Ledel (s. Seite 40)
Eisenberg	Holzschnitzerei Beuße
Rückholz	Keramikstadl
Rieden a. F.	Kunst u. Handwerk „Stadl“
Pfronten	Glasbläserei Endres

## Schlösser

Hopferau	Schloss zu Hopferau
Eisenberg	Schloss Weizern
Füssen	Hohes Schloss
Schwangau	Schloss Bullachberg
Ettal	Schloss Linderhof
Marktoberd.	Fürstbischöfliches Schloss
Kempten	Residenz und Schloss Lenzfried

## Klosteranlagen

Füssen	(ehemal.) Benediktinerkloster St. Mang u. Franziskanerkloster
Kempten	Residenz
Kaufbeuren	Kloster der Franziskanerinnen - Crescentiakloster
Ettal	Benediktinerabtei Ettal
Irsee	Kloster Irsee
Otto-beuren	Benediktinerabtei Ottobeuren

## Sehenswert

Füssen	Historische Altstadt
Kaufbeuren	Historische Altstadt, Altes Rathaus, Fünfkopfturm mit Stadtmauer
Reutte (AT)	Burgenwelt Ehrenberg mit Schrägaufzug, Festung Schlosskopf, Erlebnismuseum, Hängebrücke Highline 179, Zipline uvm. (s. Seite 71)

# Kunst und Kultur

## Museen und Ausstellungen

Seeg	Heimatismuseum (s. Seite 14)
Eisenberg	Burgenmuseum
Roßhaupten	Dorfmuseum i. Pfannerhaus
Schwangau	Museum der bayer. Könige, Feuerwehrmuseum
Nesselwang	Brauereimuseum, Das Nesselwanger Heimathaus, Ostereiermuseum, Ausstellung Skigeschichte, Heimathaus beim Glaser
Pfronten	Heimathaus
Lechbruck	Flößermuseum (s. Seite 66)
Füssen	Museum der Stadt Füssen, Staatsgalerie i. Hohen Schloss
Kempten	Archäologischer Park Cambodunum, Allgäuer Burgenmuseum, Schauraum Erasmuskapelle, Kempten-Museum im Zumsteinhaus
Marktoberdorf	Stadtmuseum, Paul-Röder-Museum, Heimatismuseum im Hartmannhaus, Riesengebirgsmuseum, Römerbad, Künstlerhaus
Kaufbeuren	Feuerwehrmuseum KF-Ostallgäu e.V.
Wertach	Heimatismuseum
Rieden a. F.	Atelier „Wurzelweib“
Immenstadt	Allgäuer Bergbauernmuseum, Museum Hofmühle
Sonthofen	AlpenStadtMuseum
Oy-Mittelb.	Allgäuer Steinerlebnisswelt
Illerbeuren	Schwäb. Freilichtmuseum
Reutte (AT)	Ehrenberg Erlebnismuseum „Dem Ritter auf der Spur“; Ausstellung "Angriff und Verteidigung"

## Ausflüge: Städte und Orte

Füssen	ca. 20 Min.	ca. 16 km
Kaufbeuren	ca. 30 Min.	ca. 28 km
Kempten	ca. 30 Min.	ca. 33 km
Oberstdorf	ca. 50 Min.	ca. 60 km
Garmisch-Part.	ca. 1 Std.	ca. 70 km
Lindau	ca. 1,25 Std.	ca. 90 km
Augsburg	ca. 1,25 Std.	ca. 100 km
Ulm	ca. 1,25 Std.	ca. 115 km
München	ca. 1,5 Std.	ca. 120 km
Innsbruck	ca. 2 Std.	ca. 130 km
Stuttgart	ca. 2,5 Std.	ca. 205 km

## Konzerte, Musicals und Events

Füssen	Festspielhaus (s. Seite 53)
Kempten	BigBox Allgäu
Marktoberdorf	Modeon, mobilé, Filmburg Theaterkino
Kaufbeuren	Podium
Altusried	Freilichtbühne Altusried

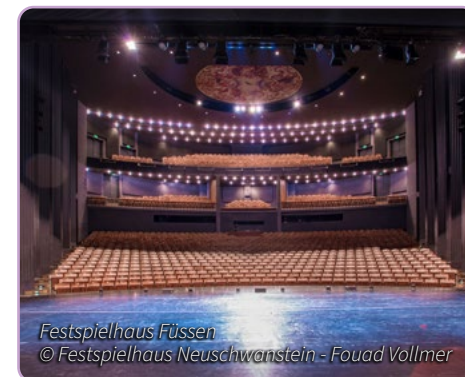

# Seen und Gewässer



## Schwaltenweiher

- Stauweiher zw. Seeg und Rückholz
- Beliebter Badesee mit zwei Inseln
- Badespaß mit Bergblick auf die Allgäuer und Tannheimer Alpen
- Café Schwaltenweiher mit Badeplatz, Beachvolleyballfeld und Ruderbootverleih

## Seeger Seen

- Zwei kleine, nebeneinander liegende Mooreseen (*in Privatbesitz*) nordwestlich von Seeg
- Landschaftsschutzgebiet; Nicht direkt zugänglich!
- Tolle Rundwanderung von Seeg aus möglich

## Forggensee

- Fünftgrößter See in Bayern
- Flächenmäßig größter Stausee Deutschlands
- Vom Lech durchflossener Stausee
- Vom 01.06. bis 15.10. aufgestaut
- Beliebtes Naherholungsziel zum Baden, Segeln, Stand-Up-Paddling Rudern, Wind- und Kitesurfen

## Weitere Gewässer

Wald	Walder Weiher
Eisenberg	Kögel- und Schlossweiher
Rückholz	Troll-, Luimoos-, Grund-, Neu-, Schönwalder Weiher
Nesselwang	Attlesee
Roßhaupten	Forggensee
Rieden a. F.	Faulensee, Forggensee
Füssen	Weißensee, Alatsee
Schwangau	Bannwaldsee, Alpsee, Schwansee
Halblech	Hegratsrieder See, Illasbergsee
Wertach	Grüntensee
Sulzberg	Rottachsee, Öschlesee
Waltenhofen	Niedersonthofener See
Immenstadt	Großer Alpsee
Aitrang	Elbsee
Haldensee	Haldensee
Tannheim	Vilsalpsee, Traualpsee
Reutte	Plansee, Heiterwanger See

## Hopfensee

- Baden und Schwimmen
- Wind- und Kitesurfen, Segeln
- Ruder- und Tretbootfahren
- „Schwäbische Riviera“ dank seiner landschaftlich schönen Lage und der Uferpromenade mit zahlreichen Restaurants, Bars und Hotels

# Wasserspaß



## Hallen- und Freibäder

Nesselwang	Alpspitz-Bade-Center (ABC)
Marktoberd.	A.-Schmid-Hallen- u. Freibad
Roßhaupten	Naturfreibad Stoager's Wette
Trauchgau	Alpenfreibad ( <i>beheizt</i> )
Kempten	CamboMare Erlebnisbad und Saunawelt
Sonthofen	WONNEMAR
Kaufbeuren	Jordan Badepark; Freibad
Oberstaufen	Erlebnisbad Aquaria

## Thermen

Schwangau	Königliche Kristall-Therme Schwangau ( <i>s. Seite 57</i> )
Reutte (AT)	Alpentherme Ehrenberg
Bad Wörishofen	Therme Bad Wörishofen
Oberstaufen	Erlebnisbad Aquaria

## Badeplätze

Seeg	Am Café Schwaltenweiher
Rückholz	Seeterrasse Goldhasen ( <i>am Schwaltenw.</i> ); Grundweiher
Roßhaupten	Forggensee: Badeplatz Roßh.
Rieden am Forggensee	Forggensee: Café Maria ( <i>OT Dietringen</i> ); Halbinsel ( <i>OT Osterreinen</i> ); Mansio Via Claudia Augusta ( <i>OT Tiefental</i> .)

## Segeln, Kanu, Kajak und SUP

Rieden am Forggensee	Forggensee Yachtschule: Segel-, Katamaran- und Kindersegelkurse, Windsurfen, Bootsverleih, SUP-Verleih
Füssen	Kanu Kini: Kanu-, Kajak- und Drachenboottouren
Schwangau	SUP Forggensee: SUP-, Tretboot- und Kajakverleih; SUP Yoga, -Touren, Aquafitness
Hopfen	Bootsverleih am Hopfensee

## Forggensee-Schiffahrt

- Anfang Juni bis Mitte Oktober
- Große Rundfahrten (*3x tägl.; ca. 2 Std.*)
- Kleine Rundfahrten (*5x tägl.; ca. 1 Std.*)
- Verschiedene Abend- u. Eventfahrten
- Weitere Infos s. Seite 58

Parkplatz P7 | Weidachstr. 86 | 87629 Füssen  
 +49(0)8362/3002950  
 schiffahrt@sw-fuessen.de  
 www.forggensee-schiffahrt.de



## Angeln

Angeln nur mit gültigem Fischereischein und Tagesangelkarte erlaubt!

Folgende Angelkarten sind in der Tourist-Information Seeg erhältlich:

- Kögelweiher
- Schönwalder Weiher
- Neuweiher

Weitere Infos und Tagesangelkarten findet Ihr unter: [www.hejfish.com](http://www.hejfish.com)



MS Füssen auf dem Forggensee  
© Forggensee-Schiffahrt - Benedikt Siegert

## Forggensee-Schiffahrt

Der Forggensee ist der fünftgrößte See in Bayern und der größte Stausee Deutschlands. In den Sommermonaten (i. d. R. von Anfang Juni bis Mitte Oktober) ist der See mit seinem strahlend blauen Wasser vollständig aufgestaut und wird von der Schiffsflotte der Forggensee-Schiffahrt täglich mehrfach befahren.

Angeboten werden zwei Rundfahrten im Linienverkehr sowie verschiedene Abend- und Eventfahrten:

Die Kleine Rundfahrt auf der MS Allgäu führt Euch für ca. 1 Stunde durch den südlichen Forggensee-Bereich, während Ihr bei der Großen Rundfahrt mit der MS Füssen in ca. 2 Stunden vom südlichen bis zum nördlichen Seeufer und wieder zurück gelangt.

Stets mit dabei: der traumhafte Ausblick auf die Allgäuer Bergwelt, die beiden Königsschlösser sowie die Stadt Füssen und die umliegenden Orte.

Die abendlichen Eventfahrten hingegen locken mit einem abwechslungsreichen Programm: vom Rockevent, über Schlagerpartys bis hin zum Cocktailabend oder Yoga auf dem Schiff.

Highlight ist auch in diesem Jahr wieder "Sisi & Ludwigs Musicalschiff", eine unvergessliche Musical-Abenteuer-Reise bei Sonnenuntergang.

Parkplatz P7 | Weidachstr. 86 | 87629 Füssen  
+49(0)8362/3002950  
schiffahrt@sw-fuessen.de  
www.forggensee-schiffahrt.de



## Königliche Kristall Therme

Ein unvergessliches Thermen-Erlebnis erwartet Euch in der Königlichen Kristall-Therme in Schwangau. Mit Blick auf das Schloss Neuschwanstein könnt Ihr Euch hier auf den knapp 14.000 m<sup>2</sup> rundum erholen und entspannen.

Der Thermen-Bereich besteht aus verschiedenen Innen- und Außenbecken mit gesundheitsförderndem Thermalsole-Heilwasser (32°C - 36°C). Darüber hinaus wird die gesamte Frischwasserzufuhr nach der GRANDER-Technologie - "belebtes Wasser" und über Edelsteine und Bergkristalle, nach der Heilslehre der Hildegard von Bingen, aufbereitet.

Der Sauna-Bereich verfügt über fünf Themensaunen (außen u. innen; 80° C - 100°C) und zwei Dampfbäder - alle mit unterschiedlichen Düften und Temperaturen. Hier werden täglich bis zu 15 Spezial-Aufgüsse angeboten.

Besonderes Highlight ist der Ruheraum "Zauberberg", mit seinem stimmungsvollen Licht und den unzähligen funkelnden Edelsteinen.

Kulinarische Genüsse versprechen die thermeneigenen Restaurants sowie die (Pool-) Bars.

Am Ehberg 16 | 87645 Schwangau  
+49(0)8362/926940  
info@kristalltherme-schwangau.de  
www.kristalltherme-schwangau.de



Außenbereich mit Schlossblick  
© Kristall Therme Schwangau

# Sport und Action

## Klettern und Bouldern

Rieden am Foggensee	DAV-Kletterzentrum Allgäu <i>(Klettern und Bouldern)</i>
Altdorf	Kraftwerk Climbing Boulderhalle
Kempten	DAV Alpinzentrum swoboda alpin <i>(Klettern und Bouldern)</i> ; Kletterturm Engelhalde Park <i>(DAV; Klettern)</i>
Kaufbeuren	Kletterzentrum Kaufbeuren-Gablonz <i>(DAV; Klettern, Bouldern)</i>

## Reiten und Kutschfahrten

Roßhaupten	Haflinger Hof
Schwangau <i>(OT Brunnen)</i>	Kutschbetrieb Kotz <i>(Der Simabauer)</i> ; Ponyhof Fischer
Pfronten	Fohlenhof Sengmüller
Füssen <i>(OT Weißensee)</i>	Pony- und Pferderanch Weißensee
Rettenberg	Kutschfahrten Allgäu

## Sport-Erlebnisse

Hopferau	Skike Testcenter Allgäu
Nesselwang	Trendsportzentrum Allgäu: Biathlon Schnupperkurse u. 3D-Bogenschießparcours
Pfronten	3D-Bogenschießparcours
Füssen	Skate- und Bikepark
Bolsterlang	3D Bogenparcours
Oberstdorf	WM-Skisprung Arena und Heini-Klopfner Skiflugschanze

## Tennis und Tischtennis

### Tennisplatz:

Seeg	Drei Sandplätze vorhanden; info@tc-seeg.de <i>Hitzlerieder Str. 27</i>
------	---

### Tischtennis:

Seeg	Tischtennisplatte gegenüber der Minigolfanlage; Schläger erhältlich beim Minigolf <i>Senkeleweg 13</i>
------	---

## Golfplätze

Nesselwang	Golfplatz Alpenseehof
Lechbruck	Golfanlage „Auf der Gsteig“
Kempten	Golfpark Schlossgut Lenzfried
Wiggensbach	Golfclub Waldegg-Wiggensbach e. V.
Bernbeuren	Golfplatz Stenz
Ofterschwang	Golfplatz Sonnenalp
Oberstdorf	Golfclub Oberstdorf e. V.



# Sport und Action

## Gleitschirm- und Tandemfliegen

Rieden a. F.	1. DAeC Gleitschirmschule
Pfronten	Flugschule Pfronten, GlideAir
Schwangau	FLY Royal Paragliding Shop und Flugschule Aktiv, Flugschule Tegelberg
Höfen	Flyteam Gleitschirm Tandemflüge

## Hochseilgarten und Kletterwald

Marktoberdorf	Klette am Ette
Nesselwang	Alpspitz SPLASH <i>(s. Seite 62)</i>
Pfronten	Hochseil- / Waldseilgarten Höllschlucht
Füssen	Hochseilgarten im FOC Outlet Center
Oy-Mittelberg	Kletterwald Grüntensee
Immenstadt	Kletterwald Bärenfalle u. Alpsee Skytrail <i>(s. Seite 63)</i>

## Action

Nesselwang	AlpspitzKICK Zipline, AlpspitzSPLASH Kletterpark <i>(s. Seite 62)</i>
Kaufbeuren	All-Kart Allg. Hallenkartbahn
Waltenhofen	Sky House Trampolinpark <i>(bei Lina Laune Land)</i>
Kempten	CODE RED Action Park: Lasertag, Escape Room, Jump Park, Ninja Warrior, Black-light 3D Golf
Burgberg	Spirits of Nature: Rafting, BigSUP, Floßbau, Flying Fox Park, Adventure Parcours, GPS-Schatzsuche, Wildnistraining, Quadtouren, Bootsverleih, Kajakschule, Bergroller, Allgäuer Hüttenolympiade, uvm.
Immenstadt	Flying Fox <i>(s. Seite 63)</i>
Bihlerdorf <i>(Blaichach)</i>	MAP-Erlebnis: Canyoning und Rafting, Tubing, Quad Tour, SUP- und Bootsverleih
Reutte <i>(AT)</i>	Burgenwelt Ehrenberg mit Hängebrücke highline179, Zipline Dragon Fly <i>(s. Seite 71)</i>

## Escape-Room

Kaufbeuren	Countdown Escape Room
Kempten	Room of Secrets und CODE RED Action Park
Memmingen	EscapeGame und Allgäu Escape
Sonthofen	Alpen Escape
Schongau	ONE BREAKOUT escape room

## Rafting und Canyoning

Sonthofen	Die Canyonauten: Canyoning und Rafting
Burgberg	Spirits of Nature: Rafting und Canyoning
Bihlerdorf <i>(Blaichach)</i>	MAP-Erlebnis: Canyoning und Rafting



## AlpspitzCOASTER, -KICK, -SPLASH

Direkt an der Nesselwanger Bergbahn warten drei actionreiche Attraktionen auf Euch: der AlpspitzCOASTER, -KICK und -SPLASH.

Beim AlpspitzCOASTER handelt es sich um eine Ganzjahresrodelbahn mit einer Streckenlänge von 1.110 Metern. Der Bergaulifter bringt Euch bequem vom Tal bis hoch zum Einstieg des Coasters. Anschließend düst Ihr in rasanter Fahrt und mit einer Maximalgeschwindigkeit von 40 km/h auf der schienengeführten Rodelbahn über Wellen, Jumps, Kreisel, Brücken und Tunnel hinab ins Tal.

Der AlpspitzKICK ist Deutschlands schnellste Zipline. Ihr Startpunkt ist an der Mittelstation der Alpspitzbahn, auf 1.500 Metern. Mit Helm, Spezialbrille

und sicherem Gurtzeug rauscht Ihr die insgesamt 1,2 km am Drahtseil ins Tal hinab. Dabei könnt Ihr bis zu 120 km/h erreichen. Eine traumhafte Aussicht gibt es gratis mit dazu.

Der AlpspitzSPLASH ist ein schwimmender Kletterpark. Dessen Parcourschwere Elemente schweben ca. 1,80 m über dem Wasser des Speichersees und haben unterschiedliche Schwierigkeitsgrade. Bewaffnet mit einer Schwimmweste und ggf. einem Neoprenanzug dürft Ihr nun versuchen, den Parcours zu durchqueren, ohne ins Wasser zu fallen.

Alpspitzbahn Nesselwang  
Alpspitzweg 5 | 87484 Nesselwang  
+49(0)8361/1270 | info@alpspitzbahn.de  
[www.nesselwang.de/alpspitzbahn-allgaeu.html](http://www.nesselwang.de/alpspitzbahn-allgaeu.html)



## Alpsee Bergwelt

Die Alpsee Bergwelt ist der Erlebnisberg bei Immenstadt. Die Sesselbahn bringt Euch entspannt hinauf auf den Berg, wo zahlreiche Attraktionen auf Euch warten:

Der Alpsee Coaster ist Deutschlands längste Ganzjahres-Rodelbahn (2,8 km). Mit bis zu 40 km/h saust Ihr hier durch 100 Kurven sowie über Wellen und Jumps hinab ins Tal.

Für jede Menge Kletterspaß sorgt der Kletterwald Bärenfalle, Bayerns größter Hochseilgarten. Hier erwarten Euch 20 Parcours mit 197 Kletterelementen in 20 Metern Höhe.

Wer auf Action steht kann sich auch an den drei Flying-Fox-Parcours versuchen. Mit ihren bis zu sieben Seilbahnen in bis zu 20 m Höhe und 100 m Länge, könnt Ihr hier von Baum zu Baum sausen.

Die Abenteuer-Alpe ist das Bergspiel-Abenteuer, unweit der Bergstation der Alpsee Bergwelt. In sechs verschiedenen Spielbereichen darf hier getobt, geklettert, gerutscht und gespielt werden.

Für das leibliche Wohl sorgen die Berghütte Bärenfalle, die Abenteuer Alpe, die Alpe Obere Kalle und das Bergwelt Eiscafé.



Alpsee Coaster  
© BergWelt GmbH & Co. KG

Ratholz 24 | 87509 Immenstadt  
+49(0)8325/252 | info@alpsee-bergwelt.de  
[www.alpsee-bergwelt.de](http://www.alpsee-bergwelt.de)



Abenteuer Alpe  
© BergWelt GmbH & Co. KG

# Draußen aktiv und Natur

## Sommerrodelbahnen

Nesselwang	AlpspitzCOASTER (s. Seite 62)
Schwangau	Tegelbergbahn
Immenstadt	Alpsee Coaster (s. Seite 63)
Oberstdorf	Allgäu Coaster
Oberammergau	Alpine Coaster

## Baumkronenwege

Füssen	Baumkronenweg im Walderlebniszentrum Ziegelwies (s. Seite 67)
Scheidegg	skywalk allgäu (Naturerlebnispfad und Baumwipfelpfad)

## Themenwege

Seeg	Bienen-Erlebnispfad (s. Seite 8)
Seeg / Roßh.	Naturpfad Senkele
Lengenwang	Kleeblattweg
Roßhaupten	Drachenweg
Nesselwang	Besinnungsweg GE(h)ZEITEN
Hopferau	Allgäuer Bier-Käse-Weg
Pfronten	Juwelenweg (Aggenstein)
Altdorf	Sagenhafter Wanderweg

## Naturerlebnis

Seeg	Erlebnisimkerei (s. Seite 6)
Wald	Hängesteg Wertach
Füssen	Lechfall; Walderlebnisz. Ziegelwies (s. Seite 67)
Lechbruck	Floßfahrten Lech (s. Seite 66)
Marktob. d.	Kurfürstenallee
Pfronten	Alpengarten
Obermaiselst.	Sturmannshöhle
Oy-Mittelberg	Allgäuer Steinerlebnisswelt

## Schluchten und Klammern

Pfronten	Reichenbachklamm
Schwangau	Pöllatschlucht (geschlossen!)
Bad Hindelang	Eisenbreche Klamm
Oberstdorf	Breitachklamm
Sonthofen	Starzlachklamm
Unterammerg.	Schleifmühlklamm
Garmisch-Partenkirchen	Partnachklamm

## Kneipp-Anlagen

Seeg	Dorfanger; Hitzleried Spielplatz
Roßhaupten	Kurpark und Naturtretbecken beim Waldhaus (Naturpfad Senkele)
Hopferau	Am Mühlbachweg, Musikstadel
Bad Wörishofen	Einstiger Lebens- und Arbeitsort von Pfarrer Sebastian Kneipp

# Familie und Tiere

## Hits für Familien

Wertach	Allgäulino; Buron Kinderpark
Waltenh.	Lina Laune Land
Füssen	Walderlebniszentrum Ziegelwies (s. Seite 67)
Schongau	Schongauer Märchenwald und Tierpark
Immenstadt	Alpsee Bergwelt (s. Seite 63)
Diepolz	Allg. Bergbauernmuseum
Illerbeuren	Schwäb. Freilichtmuseum

## Freizeit- und Themenparks

Rammingen (Bad Wörish.)	Allgäu Skyline Park (ca. 45 Min; ca. 60 km)
Günzburg	LEGOLAND Deutschland (ca. 1,25 Std.; ca. 140 km)
Meckenbeuren (Ravensburg)	Ravensburger Spieleland (ca. 1,5 Std.; ca. 130 km)

## Tierparks und Zoos

Pfronten	Allgäuer Schmetterling-Erlebnisswelt
Füssen	Reptilienzoo Allgäu
Obermaiselst.	Alpenwildpark
Fischen	Eichhörnchenwald
Bichlbach	Tier- und Spielpark
Augsburg	Augsburger Zoo
München	Tierpark Hellabrunn

## Spielplätze

	Bienchenspielplatz (s. Seite 10)
Seeg	OT Hitzleried mit Bolzplatz Spielplatz am Waldhaus
Roßh.	Abenteuerspielplatz (Drache)
Pfronten	12 Themenspielplätze
Nesselwang	Abenteuerspielplatz „Rabaukenest“; Spielhaus und Freizeitanlagen Feriendorf Reichenbach
Wertach	Buron Kinderpark

## Tiererlebnis

Seeg	Alpaka-Wanderung (s. Seite 40) Ziegentrekking und Ziegenkräutertouren (s. Seite 40)
Füssen	Huskytouren Füssen
Nesselw.	Lama-Erlebnishof
Lechbruck	Alpaka Wanderung; Vogelbeobachtungsstation
Halblech	Vogelbeobachtungsstation
Schwangau	Wildtierfütterung (nur Winter)



# Floßfahrt auf dem Lech



Der Fluss Lech mit seiner wilden Naturschönheit und seinem türkisblau glitzernden Wasser, war schon immer die Lebensader für die angrenzenden Orte.

So war der Lech über Jahrhunderte hinweg der sicherste und billigste Verkehrsweg, um Holz, Rohstoffe und Handelswaren in weiter entfernte Absatzgebiete am Lech und an der Donau zu transportieren.

Viele Siedler fanden damals Arbeit als Flößer oder Händler und im Laufe der Zeit entwickelte sich das Flößergewerbe zu einem bedeuten Wirtschaftszweig, der mitunter sogar die Lebensgrundlage für ganze Dörfer darstellte.

Eines dieser Dörfer, das auf eine langjährige Flößertradition auf dem Lech zurückblicken kann, ist das Dorf Lechbruck - das "Flößerdorf".

Hier wird die Flößer-Tradition bis heute lebendig gehalten. So habt Ihr hier jedes Jahr von Mitte Juni bis Ende September die Möglichkeit, eine Fahrt auf einem traditionellen Holzfloß zu erleben.

Wenn Ihr mehr über die Geschichte der Flößerei, die Arbeit der Flößer und das Leben am Lech erfahren wollt, empfiehlt sich ein Besuch des Lechbrucker Flößermuseums.

Am Bootshafen  
Lechwiesenstr. 36 | 86983 Lechbruck a. See  
+49(0)8862/987830 | [info@lechbruck.de](mailto:info@lechbruck.de)  
[www.lechbruck.de/flossfahrten](http://www.lechbruck.de/flossfahrten)



Floßfahrt auf dem Lech  
© Tourist-Information Lechbruck



Baumkronenweg  
© Walderlebniszentrum Ziegelwies - Mathias Struck

# Walderlebniszentrum Ziegelwies



Das Walderlebniszentrum Ziegelwies (WEZ) ist ein Natur-Erlebnis-Zentrum, dessen Ziel es ist, ein Bewusstsein für den Wert der Natur und des Waldes zu schaffen. Zum WEZ gehören folgende vier Bereiche:

Der Baumkronenweg (0,5 km; kostenpflichtig) ist eine 480 m lange Holzkonstruktion, bestehend aus mehreren Plattformen und Verbindungsstegen. In bis zu 21 m Höhe könnt Ihr hier zwischen den Baumwipfeln des Lech-Auwaldes hindurchspazieren und Euch über den Wald und die Natur informieren.

Unterhalb des Baumkronenwegs verläuft der Auwaldpfad (1,5 km; kostenlos). Hier erfahrt Ihr Wissenswertes über den Auwald, dessen Tier- und Pflanzenwelt sowie über den Lech. Daneben warten

hier verschiedene Abenteuer-Stationen darauf, von Euch entdeckt zu werden.

Auf dem Bergwaldpfad (kostenlos) erhaltet Ihr Informationen rund um den Bergwald, dessen Tier- und Pflanzenwelt sowie über das Thema Holz. Seit 2024 gibt es hier auch ein kleines Bienenhaus, dessen Bienen vom Seeger Gemeinde-Imker betreut werden.

Zum WEZ gehört auch eine liebevoll gestaltete Ausstellung zum Thema "Mein Wald" mit interaktiven Stationen.

Für das leibliche Wohl der WEZ-Besucher sorgt der "Waldimbiss".

Tiroler Str. 10 | 87629 Füssen  
+49(0)8341/9002 2150  
[info@walderlebniszentrum.eu](mailto:info@walderlebniszentrum.eu)  
[www.walderlebniszentrum.eu](http://www.walderlebniszentrum.eu)



# Waldbrand Destillerie



Ihr wolltet schon immer einmal wissen, wie man mit innovativer Technik und traditionellem Handwerk besten Single Malt aus verschiedenen Malzsorten herstellt und lagert? Oder wie aus frischen regionalen Früchten aromatische Edeldestillate entstehen?

Dann seid Ihr in der Waldbrand Destillerie, im Nachbarort Wald, an der richtigen Adresse.

Mit ganz viel Liebe, Leidenschaft und Herzblut führen Euch die "Waldbrenner" auf verschiedenen Touren durch ihre Destillerie. Dabei erfahrt Ihr u. a. wie die traditionelle Gärung in Eichenholzbottichen funktioniert, wie man edelste Brände destilliert oder was es

mit der Fasslagerung in der "Allgäuer Ruhe" auf sich hat.

Anschließend erlebt Ihr bei einem exklusiven Tasting, was einen edlen Brand und einen hervorragenden Single Malt ausmacht.

Die Waldbrand Destillerie bietet verschiedene Touren mit unterschiedlichen Tastings an.

Im hauseigenen Shop könnt Ihr die vor Ort hergestellten Köstlichkeiten probieren und kaufen.

Marktoberdorfer Str. 24 | 87616 Wald  
+49(0)8302/9202 171 | team@waldbrand.com  
www.waldbrand.com



Waldbrand Showroom  
© Waldbrand Destillerie



Allgäuer Käse im Reifeprozess  
© Sennerei Lehern

# Sennerei Lehern



Die Wurzeln der Sennerei Lehern im Nachbarort Hopferau reichen bis ins Jahr 1890 zurück. Was einst als kleiner, lokaler Sennereibetrieb begann, ist heute eine etablierte Sennereigenossenschaft, die seit jeher großen Wert auf Qualität und handwerkliche Exzellenz bei der Käseherstellung legt.

Ein Erfolgsfaktor für den schmackhaften Käse der Sennerei ist die täglich frisch angelieferte Heumilch von den lokalen Bauernhöfen.

Während des komplexen Herstellungsprozesses wird jeder Arbeitsschritt von den erfahrenen Käsemeistern sorgfältig überwacht, damit schlussendlich ein qualitativ hochwertiges Endprodukt auf dem Teller landet.

Von April bis Oktober werden Führungen durch die Sennerei angeboten. Nach einem kurzen Film über die einzelnen Schritte der Käseherstellung, werdet Ihr durch das hauseigene Museum geführt. Dort erhaltet Ihr Einblicke in die traditionelle und handwerkliche Käseherstellung aus Heumilch.

Zum Abschluss der Führung darf eine kleine Käse-Kostprobe und ein Besuch im Käsladen der Sennerei natürlich nicht fehlen.

Im angrenzenden Restaurant „Käsealp“ warten köstliche Speisen auf Euch - mit und ohne Käse.

Lehern 158 | 87659 Hopferau  
+49(0)8362/7512 | info@sennerei-lehern.de  
www.sennerei-lehern.de



# Burgenregion Allgäu-Außerfern



Über 40 einzigartige Burgen-Objekte befinden sich in der Region Allgäu-Außerfern.

Um diesen einzigartigen Kulturschatz auch für die nachfolgenden Generationen zu bewahren, haben sich 25 Gemeinden und Städte im Allgäu sowie in der angrenzenden Region Außerfern (*Nord-Tirol mit den Gemeinden Reutte, Tannheim, Ehrwald und Elbigenalp*) zusammengeschlossen und das Projekt der "Burgenregion Allgäu-Außerfern" ins Leben gerufen.

Was einst im Rahmen eines LEADER-Förderprojektes entstanden ist, hat sich heute zu einer lebendigen Burgenregion weiterentwickelt, die Euch das Mittelalter hautnah erleben lässt.

Unter den Burgen-Objekten befinden sich dabei Exemplare von fast allen wichtigen Burgentypen: eindrucksvolle Erdhügelburgen, hochragende Turmburgen, majestätische Schild- und Mantelmauerburgen sowie prächtige, historische Schlösser, Burgruinen, Burgställe und Stadtmauern.

Auch das weltberühmte Schloss Neuschwanstein, das zeigt, wie man sich im 19. Jahrhundert mittelalterliche Burgen vorgestellt hat, zählt mit dazu und darf hier natürlich nicht unerwähnt bleiben.

Daneben gibt es zahlreiche Burgenmuseen, Mittelalterfeste und -Märkte.

Weitere Infos sowie alle Standorte findet Ihr unter:

[www.burgenregion.de](http://www.burgenregion.de)



Burgenregion  
Allgäu-Außerfern



## Burgenwelt Ehrenberg



Kurz hinter der österreichischen Grenze, nahe des Ortes Reutte (AT), liegt die Burgenwelt Ehrenberg - ein ideales Ausflugsziel für die ganze Familie.

Sie besteht aus vier Festungsteilen: der Burgruine Ehrenberg, einer mittelalterlichen Hochburg mit Felsgang, Aussichtsplattform, Wehrgang und Türmen, die den Mittelpunkt des Festungsensembles bildet, der Festung Schlosskopf die über Ehrenberg auf ca. 1.270 Metern thront, der Festung Ehrenberger Klause, die unter ihr das Tal sperrt sowie dem Fort Claudia auf der anderen Seite der Bundesstraße B179.

Einst war Ehrenberg eine mächtige Verteidigungsanlage, Verwaltungssitz und Zollstation. Heute sind die einst uneinnehmbaren Wehranlagen dank zweier Schrägaufzüge schnell und barrierefrei für Besucher zugänglich.

Im Erlebnismuseum „Dem Ritter auf der Spur“ könnt Ihr in 14 Räumen in die Welt der Ritter und Burgen eintauchen.

Für die kleinen Gäste gibt es eine Museums-Rallye, spannende Schatzsuchen, einen Abenteuerspielplatz sowie interaktive Erlebnisse.

Die Hängebrücke highline179 spannt sich in 114 Metern Höhe über das Tal zwischen den Burgen und sorgt für Nervenkitzel. Daneben gibt es die 600 Meter lange Zipline Dragon Fly.

Für das leibliche Wohl sorgen der Gasthof Salzstadl und das Café Klause.

Von November bis Februar verwandelt LUMAGICA die Burgenwelt Ehrenberg in einen magischen Lichterpark.

Klause 1-5 | A-6600 Reutte  
+43(0)5672/62007 | [info@ehrenberg.at](mailto:info@ehrenberg.at)  
[www.ehrenberg.at](http://www.ehrenberg.at)





*Steine im Schwaltenweiher*  
© TI Seeg - ST

# Urlaub mit Hund



## Hundebeutel und -Toiletten

Bitte helft uns Seeg sauber zu halten und nutzt die kostenlosen Hundebeutel und Hundetoiletten. Vielen Dank!

## Gastronomie: Hunde erlaubt

Siehe Seite 42 -Seite 43 

## Tierärzte / Tierklinik

Dr. med. ved. Mair Tierarztpraxis

+49 (0)8364/1212  
Ried 1A, 87637 Seeg

Tierarztpraxis Klarer

+49 (0)8364/233  
www.tierarztpraxis-klarere.de/  
Am Alten Sportplatz 8, 87663 Lengenwang

Tierarztpraxis Hopferau

+49 (0)8364/2379914  
www.tierarztpraxis-hopferau.de/  
Hauptstr. 10, 87659 Hopferau

(Tages-) Tierklinik am Schillenberg

+49 (0)8342/98286  
www.tierklinik-marktoberdorf.de/  
Am Schillenberg 2, 87616 Marktoberdorf

## Hundeschule

### "wohlfühlen und erleben"

- Vom Kindergarten Welpenkurs bis zum Hundeführerschein
- Agility, Hoopers, Kopf- u. Nasenarbeit u. Hundefitness
- Wechselnde Workshops

Enzenstetten 6 | +49(0)151/20228559  
info@hundeschule-wohlfuehlen-erleben.de  
www.hundeschule-wohlfuehlen-erleben.de



## Bus- und Bahnfahren mit Hund

**Bus:** Kostenlose Beförderung von Hunden in den regionalen Bussen. Es besteht jedoch kein Anspruch auf Beförderung.

**Bahn:** Die Beförderung von Hunden ist kostenpflichtig; es muss ein separates Ticket gelöst werden.  
<https://bahnland-bayern.de/de/vor-der-fahrt/hundemitnahme>

## Bergbahn mit Hund

In den Bergbahnen gilt für Hunde meist Leinen-, oft auch Maulkorbpflicht. Die Beförderung der Tiere in den Bergbahnen ist meist kostenpflichtig. Die Mitnahme erfolgt auf eigene Gefahr.

## Wandern mit Hund

Bitte beachtet, dass unsere Region reich an Flora und Fauna ist und, dass auch andere Wanderer und Radfahrer unsere schöne Natur genießen möchten. Bitte nehmt Rücksicht auf andere, nutzt die Hundetoiletten und haltet eure Hunde an der Leine. Danke!

## Baden mit Hund

Das Baden mit Hund ist außerhalb der öffentlichen Badeplätze erlaubt.

# Unsere Veranstaltungen



## Alle Veranstaltungen auf einen Blick

Ihr möchtet wissen, welche Veranstaltungen während Eures Aufenthalts stattfinden? Dann schaut doch mal hier vorbei:

[www.seeg.de/veranstaltungen](http://www.seeg.de/veranstaltungen)



## Seeger Jahrmarkt

- Ende Juli; ganztägig
- Buntes Markttreiben mit zahlreichen Fieranten, Karussell, uvm.
- Essen u. Getränke
- Festplatz Seeg, Hitzlerieder Str. (gegenüber Feuerwehrhaus)

[www.seeg.de/veranstaltungen](http://www.seeg.de/veranstaltungen)



## Blasmusikfestival

- Jährliches Pfingstfestival der Harmoniemusik Seeg
- Mehrere Tage / Abende
- Großes Bierzelt
- Verschiedene Blaskapellen und Blasmusikgruppen aus d. Region

[www.harmoniemusik-seeg.de/blasmusikfestival/](http://www.harmoniemusik-seeg.de/blasmusikfestival/)



## Dorfangerfeste

- Heimatabende des Trachtenvereins „D' Lobachtaler Seeg“
- Mit Musikgruppen, Trachten-tänzen, Schuhplatteln, uvm.
- Essen u. Getränke
- Im Dorfanger, beim Minigolf

Nur bei guter Witterung! (Ggf. kurzfristig. Ausweichtermine beachten!)  
[www.lobachtaler.de/category/veranstaltungen/](http://www.lobachtaler.de/category/veranstaltungen/)



## Bauerntheater Seeg

- Bauerntheater der "D' Lobachtaler Theatrar"
- Wechselnde Stücke
- Zw. Weihnachten u. Hl. Drei Könige
- Kartenvorverkauf in der Tourist-Info Seeg u. Abendkasse vor Ort
- Gemeindesaal Seeg (Rathaus)

[www.lobachtaler.de/theater](http://www.lobachtaler.de/theater)



## Brauchtum im Allgäu

- Funkenfeuer (versch. Termine)
- Maibaumaufstellen (um den 1. Mai)
- Fronleichnam (60 Tage n. Ostern)
- Kräuterweihe (Mariä Himmelfahrt)
- Erntedank (im Herbst)
- Klausentreiben (Anfang Dez.)
- uvm.

[www.allgaeu.de/kultur/typisch-allgaeu](http://www.allgaeu.de/kultur/typisch-allgaeu)



# Unsere Gästekarten



Wenn Ihr eine Unterkunft bei uns in Seeg gebucht habt, erhaltet Ihr beim Check-In von Eurem Gastgeber eine unserer Gästekarten ausgehändigt - entweder die Gästekarte Seeg oder die KÖNIGSCARD. Beide sind für Euch komplett kostenlos und bieten Euch verschiedene Vorteile während Eures Aufenthalts.

## Gästekarte Seeg

Die Gästekarte Seeg erhaltet Ihr bei all unseren Gastgebern in Seeg.

*(Ausgenommen: KÖNIGSCARD-Gastgeber!)*

Die Karte gibt es in zwei verschiedenen Designs, beide beinhalten jedoch exakt die gleichen Inhalte und Funktionen.

### Vorteile der Seeg Gästekarten:

- **Kostenlose Nutzung** aller **öffentlichen Verkehrsmittel** im Streckennetz "allgäumobil"
- **Kostenloses allgäuWLAN**
- **Ermäßigungen** bei vielen Freizeitangeboten in der Region *(Karte dazu einfach an der Kasse vorzeigen)*

**Ermäßigungen in Seeg:** auf den Eintritt in die Erlebnisimkerei, das Heimatmuseum und die Minigolfanlage.



## KÖNIGSCARD

Die KÖNIGSCARD ist die All-inclusive Gästekarte der Region. Ihr erhaltet Sie nur dann, wenn Ihr Euren Aufenthalt bei einem der speziellen KÖNIGSCARD-Gastgebern gebucht habt.

### Vorteile der KÖNIGSCARD:

- **Kostenloser Zugang zu über 200 Freizeiteinrichtungen und Ausflugszielen** im Allgäu, in Tirol und Oberbayern
- **Kostenlose Nutzung** aller **öffentlichen Verkehrsmittel** im Streckennetz "allgäumobil"
- **Kostenloses allgäuWLAN**

### Freier Eintritt in Seeg:

- Erlebnisimkerei: 1x täglich
- Heimatmuseum: 1x wöchentlich
- Minigolfanlage: 1x täglich

Alle inkludierten Leistungen findet Ihr unter: [www.koenigscard.com/erlebnisse](http://www.koenigscard.com/erlebnisse)



# allgäumobil und allgäuWLAN



Mit Eurer Gästekarte Seeg oder Eurer KÖNIGSCARD könnt Ihr während Eures Aufenthalts **im gesamten allgäumobil Streckennetz kostenlos mit allen Bussen und Zügen** fahren.

Dazu zeigt Ihr einfach Eure Gästekarte bzw. KÖNIGSCARD, gemeinsam mit dem Abschnitt Eures Meldescheins sowie Euren gültigen Lichtbildausweis beim Busfahrer / Schaffner vor.

Detaillierte Informationen rund um die Nutzung von allgäumobil, eine Übersicht über das Gesamtstreckennetz sowie alle Fahrpläne findet Ihr unter:

[www.schlosspark.de/urlaub-planen/wissenswertes/allgaeumobil](http://www.schlosspark.de/urlaub-planen/wissenswertes/allgaeumobil)

[www.schlosspark.de/urlaub-planen/wissenswertes/allgaeumobil/fahrplan-uebersicht](http://www.schlosspark.de/urlaub-planen/wissenswertes/allgaeumobil/fahrplan-uebersicht)



## Seeg - wichtige Verbindungen:

- **Zug - Linie 974:** Buchloe - Füssen
- **Bus - Linie 60:** Nesselwang - Rückholz - Seeg - Roßhaupten
- **Bus - Linie 55:** Marktoberdorf - Wald - Rückholz - Nesselwang
- **Bus - Linie 56:** Füssen - Hopfen - Pfronten - (Nesselwang - Kempten)



Mit Eurer Gästekarte Seeg oder der KÖNIGSCARD könnt Ihr Euch während Eures gesamten Aufenthalts, an einem der zugehörigen Hotspots in der Region, **kostenlos** und **für 24 Stunden pro Tag**, ins Internet einloggen.

## So geht's:

1. Öffnet die WLAN-Einstellungen auf Deinem Smartphone
2. Wählt den Hotspot mit dem Namen „schlosspark\_free\_wifi“ aus
3. Unter "Gästekarte Ostallgäu" gebt Ihr die achtstellige Nummer Eurer Gästekarte bzw. KÖNIGSCARD ein *(siehe unterer Kartenrand)*.

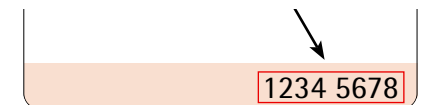

Und schon könnt Ihr kostenlos lossurfen.

## Hotspots in Seeg:

- Tourist-Information (Hauptstr. 33)
- Rathaus Seeg (Hauptstr. 39)
- Bahnhof Seeg
- Heimatmuseum u. Erlebnisimkerei (Hauptstr. 66)

Alle Infos dazu findet Ihr unter:

[www.schlosspark.de/urlaub-planen/wissenswertes/allgaeuwlan](http://www.schlosspark.de/urlaub-planen/wissenswertes/allgaeuwlan)



# Regionale Kaufkarten

## Vitales Land Karten



### Allgäu-Tirol Wandercard

= Vitales Land-Karte **Sommer**

- Nutzung der teilnehmenden Seilbahn- und Lifтанlagen (jeweils Berg- und Talfahrt)
- Zutritt zu 1 Erlebnis- u. 1 Freibad, 1 Sommerrodelbahn, 1 Biketrail

Erhältlich als:

- Punktekarte (20, 50 oder 100 Punkte)
- Mehrtageskarte (3, 5, 7 oder 14 aufeinanderfolgende Tage)
- Sommersaisonkarte



Weitere Infos u. Preise: [www.vitalesland.com](http://www.vitalesland.com)



### Allgäu-Tirol-Skicard

= Vitales Land-Karte **Winter**

- Nutzung der teilnehmenden Seilbahn- und Lifтанlagen

Erhältlich als:

- Punktekarte (20, 50 oder 100 Punkte)
- Stundenkarte (10 oder 30 Std.)
- Wintersaisonkarte

Alle Angaben ohne Gewähr!  
Bitte informiert Euch stets über die tagesaktuell gültigen Leistungen und Konditionen der jeweiligen Karten auf den Websites der Anbieter!

## Bergzeit Card (BRGZT)

- **Ganzjahreskarte** (Ostallgäu u. Tirol)
- Als Einzelkarte oder Familienkarte erhältlich
- Beinhaltet kostenlose Fahrten u. Zutritte bei:
  - 17 Seilbahn- u. Lifтанlagen
  - 1 Erlebnisbad u. 2 Freibäder
  - 1 Sommerrodelbahn, 1 Coaster, 1 Biketrail
  - Freies Parken bei nahezu allen teilnehmenden Betrieben



Weitere Infos u. Preise: [www.bergzeit-card.com](http://www.bergzeit-card.com)



# Allgäuweite Kaufkarten

## Allgäu 365+



- **Ganzjahres**-Bergerlebniskarte
- **Ausschließlich für Fußgänger und Wanderer**
- Beinhaltet die ganzjährige Nutzung der teilnehmenden **23 Bergbahnen** in den **drei Regionen** Allgäu, Tirol und Kleinwalsertal
- Jede Bergbahn kann **täglich einmal für eine Berg- u. Talfahrt** genutzt werden (Sommer u. Winter)
- Die Mitnahme von Sportgeräten ist nicht enthalten!

Weitere Infos u. Preise: [www.allgaeu365.com](http://www.allgaeu365.com)



## SUPERSCHNEE Karte



- **Saison-** oder **Jahreskarte**
- Grenzenloses Bergvergnügen in **8 großen Skiregionen** im Allgäu, Tannheimer Tal und Kleinwalsertal
- **200 Lifтанlagen und ca. 400 Pistenkilometer**
- Saisonkarte: Gültig: Okt. - Mai; im Herbst bereits nutzbar
- Jahreskarte: Ab Kaufdatum 1 Jahr gültig

Weitere Infos u. Preise: [www.superschnee.com](http://www.superschnee.com)



## ALLGÄU GLETSCHER CARD



- **Saisonkarte**
- Gültig für **10 Skiregionen**: die 8 Superschnee-Regionen (s. o.) + die Gletscherskigebiete Pitztaler u. Kaunertaler Gletscher (AT)
- **215 Lifтанlagen und ca. 450 Pistenkilometer** im Allgäu, Tannheimer Tal und Kleinwalsertal
- Gültig: Okt. - Mai (Pitztaler Gletscher: bis Anfang Mai | Kaunertaler Gletscher: bis Mitte Mai)

Weitere Infos u. Preise: [www.superschnee.com](http://www.superschnee.com)



# Wissenswertes von A-Z



## Abschleppdienste

Viehweidbäck, Schlichtling  
+49 (0)8364/350 oder  
+49 (0)171/8028060

## Allgemeinärzte

Dr. med. A. Schumann  
+49 (0)8364/396  
Bahnhofstr. 42, Seeg

Prof. Dr. med. A. Sellmayer  
+49 (0)8364/228  
Hitzlerieder Str. 13, Seeg

## Apotheke

Landapotheke Seeg  
+49 (0)8364/9860825  
Bahnhofstr. 5, Seeg

## Auto-Reparaturwerkstätten

Autowelt Allgäu GmbH  
+49 (0)8364/986780  
Rothelebuch 14, Seeg

Automobile Baur  
+49 (0)8364/713  
Ried 16, Seeg

## Bahnhof

Bahnhof Seeg; Ladestr. 2, Seeg  
Kostenlose Parkplätze vorhanden

## Banken u. Sparkassen

Sparkasse Allgäu (mit Geldautomat)  
+49 (0)831/20510  
Hauptstr. 27, Seeg

Raiffeisenbank Südl. Ostallgäu eG  
(mit Geldautomat)  
+49 (0)8364/98220  
Hauptstr. 49, Seeg

## Defibrillatoren

Rathaus Seeg  
Hauptstr. 39, Seeg

Pro Vita Fitnessstudio (am Eingang)  
Rothelebuch 1, Seeg

Feuerwehrhaus Seeg  
Hitzlerieder Str. 27, Seeg

## Deutsche Post

Postfiliale 411 (keine Postbank!)  
Hauptstr. 53, Seeg

Poststation 701  
Hauptstr. 33, Seeg (Westseite Gebäude)

## Dialyse

Dialysezentrum im Königswinkel  
+49 (0)8362/940180  
Stadtbleiche 1, 87629 Füssen

## Krankenhäuser

Kliniken OAL-KF: Klinik Füssen  
+49 (0)8362/500-0  
Stadtbleiche 1, 87629 Füssen

Kliniken OAL-KF: Klinikum Kaufbeuren  
+49 (0)8341/42-0  
Dr.-Gutermann-Str. 2, 87600 Kaufb.

St. Vinzenz Klinik Pfronten  
+49 (0)8363/6930  
Kirchenweg 15, 87459 Pfronten

## Ladestationen E-Autos

Westseite Tourist-Info, Einfahrt zw.  
Tourist-Info und Rathaus  
Hauptstr. 33, Seeg

EP: Elektro Uhlemayr  
Rothelebuch 1, Seeg

Landhotel Seeg  
Wiesleutener Str. 9

# Wissenswertes von A-Z



## Ladestationen E-Bikes

Am Restaurant Platzhirsch  
Hauptstr. 39, Seeg

## Tankstelle

AVIA Express, Tankautomat 24 h  
Hauptstr. 25, Seeg

## Taxi

Taxizentrale Füssen  
+49 (0)8362/6222 / +49 (0)8362/7700

## WC - öffentlich (+ barrierefrei)

Rathaus Seeg:  
WC: 24 h zugänglich  
WC barrierefrei: 24 h zugänglich  
Hauptstr. 39, Seeg

Tourist-Information Seeg:  
WC + WC barrierefrei: zu den  
Öffnungszeiten  
Hauptstr. 33, Seeg

Bahnhof Seeg:  
WC: 24 h zugänglich  
WC barrierefrei: mit Euroschlüssel;  
24 h zugänglich  
Ladestr. 2, Seeg

## Zahnärzte

Zahnärztin Selina Sichert  
+49 (0)8364/9869011  
Bahnhofstr. 34, Seeg

## Notrufnummern

Notruf: 112

Feuerwehr: 112

Polizei: 110

Ärztl. Bereitschaftsdienst: 116 117

## Impressum

### Herausgeber

Gemeinde Seeg  
Tourist-Information im Honigdorf  
Hauptstraße 33 | 87637 Seeg  
Tel.: +49 (0)8364 / 62 838 -4700  
Mail: info@seeg.de  
Web: www.seeg.de

### Konzeption, Gestaltung und Umsetzung:

Tourist-Information Seeg, S. Thiel

### Druck:

myflyer GmbH  
Nicolaus-Zech-Str. 64 - 68  
96450 Coburg

Gedruckt auf 100 % Recyclingpapier  
mit 100 % Ökostrom

03/2026 - Ausgabe 5

Irrtum, Satz- und Druckfehler vor-  
behalten!

\*Lizenzhinweis Bilder Allgäu GmbH:  
<https://creativecommons.org/licenses/by-sa/3.0/de/>

# Eure Anreise zu uns

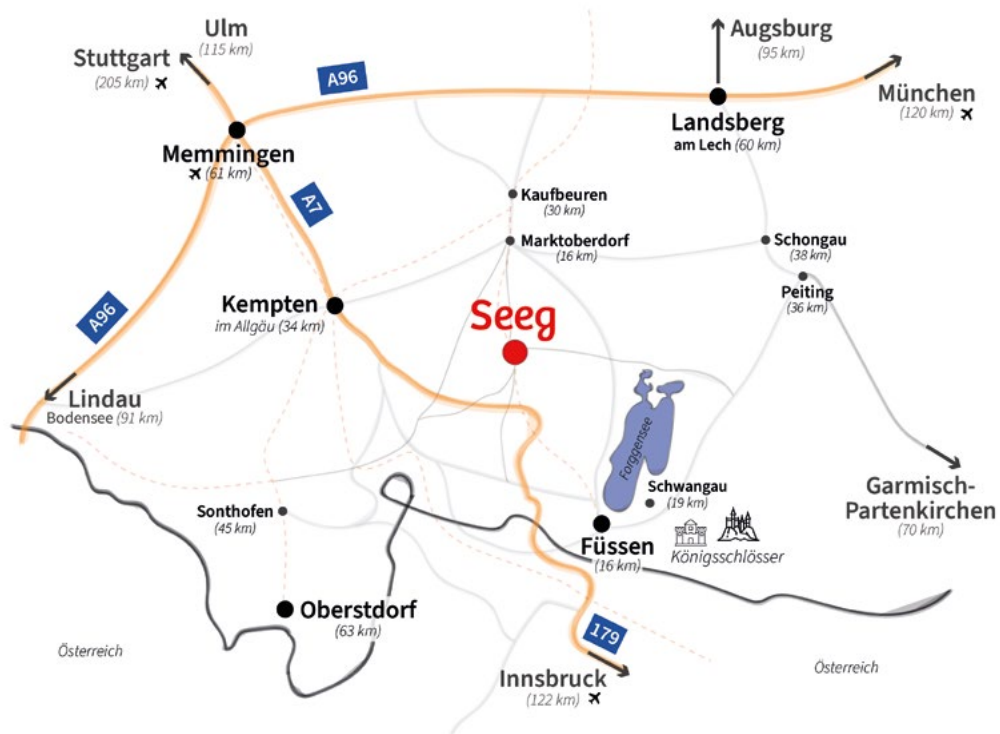

## Anreise mit der Bahn

Seeg könnt Ihr ganz einfach mit der Bayerischen Regiobahn erreichen. Haltestelle: „Bahnhof Seeg“.

### RB 68: München - Füssen

München HbF | Kaufering - Buchloe | ... | Seeg | ... | Füssen

### RB: 77: Augsburg - Füssen

Augsburg HbF | Buchloe | ... | Seeg | ... | Füssen

## Anreise mit dem PKW

Seeg liegt mitten im Landkreis Ostallgäu und ist gut mit dem PKW erreichbar.

Von **Stuttgart bzw. Ulm**: A7 in Richtung Füssen; Abfahrt 138 Nesselwang

Von **Augsburg bzw. München**: A96 in Richtung Lindau, dann A7 in Richtung Füssen; Abfahrt 138 Nesselwang oder A96 in Richtung Lindau, dann B12 bis Marktoberdorf; Staatsstraße 472

# Findet Eure Unterkunft

Ihr sucht eine Unterkunft in Seeg, wisst aber nicht wo Ihr anfangen sollt? Dann folgt einfach unserem "Fahrplan" hier auf dieser Seite:

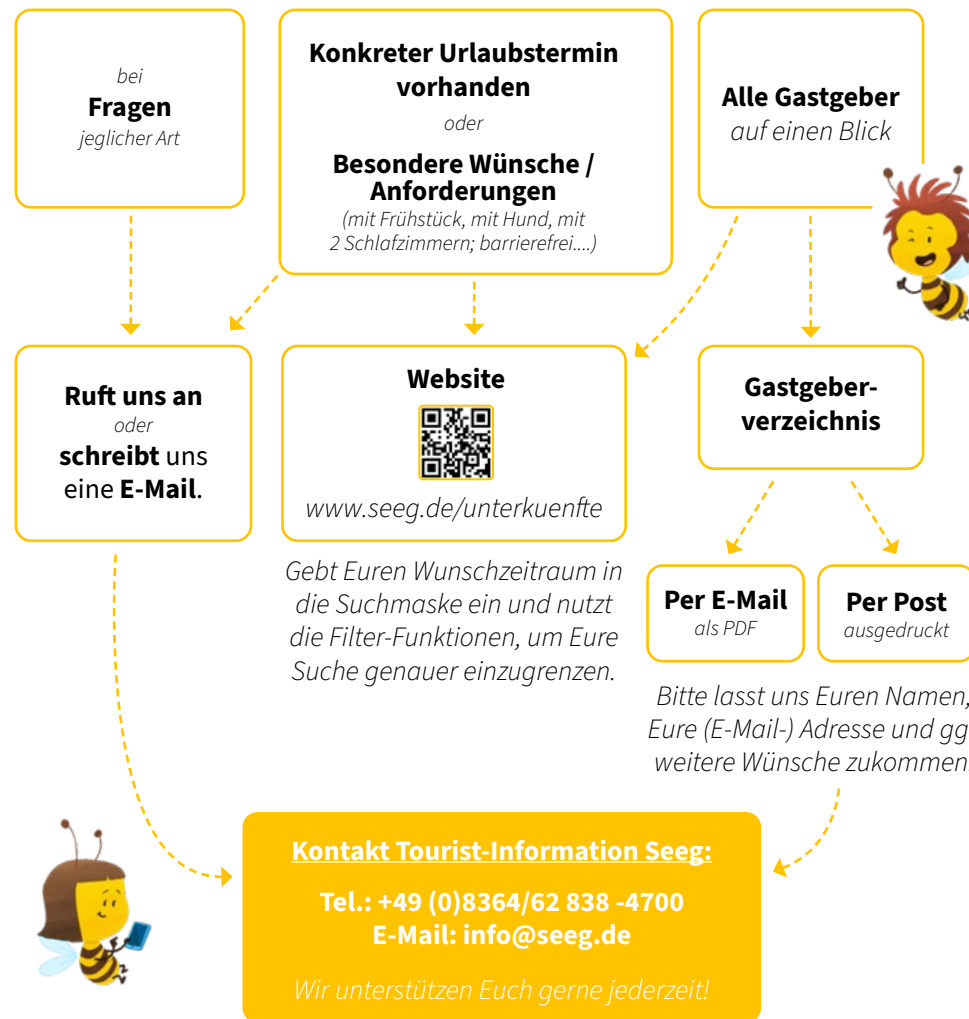

Gebt Euren Wunschzeitraum in die Suchmaske ein und nutzt die Filter-Funktionen, um Eure Suche genauer einzugrenzen.

Bitte lasst uns Euren Namen, Eure (E-Mail-) Adresse und ggf. weitere Wünsche zukommen.

## Kontakt Tourist-Information Seeg:

Tel.: +49 (0)8364/62 838 -4700

E-Mail: info@seeg.de

Wir unterstützen Euch gerne jederzeit!

Bitte beachtet auch die **Gastaufnahmebedingungen** der Gemeinde Seeg unter [www.seeg.de](http://www.seeg.de) sowie ggf. ergänzend die Bedingungen der einzelnen Gastgeber!

Gemeinde Seeg - Tourist-Information im Honigdorf  
Hauptstraße 33 • 87637 Seeg  
+49 (0)8364 / 62 838 -4700  
info@seeg.de  
www.seeg.de



Honigdorf Seeg



honigdorf\_seeg